Arnulf Götz
Vorsitzender

Liebe Ski-Begeisterte,

das vergangene Jahr war in vielen Dingen aufregend und außergewöhnlich. Zugegeben, ich hätte mir mein erstes Jahr als Skiclub-Vorstand sicherlich anders vorgestellt, aber das Leben wäre ja langweilig, wenn es immer so wäre wie man es sich wünscht beziehungsweise vorstellt.

Aber eines nach dem Anderen. Begonnen hat unsere Skisaison traditionell mit dem Skibasar in der NeustadtHalle. Dank vieler Plakate und hunderter Flyer, die wir im Landkreis aufgehängt beziehungsweise verteilt hatten, war der Basar ein voller Erfolg. Vielen Dank an dieser Stelle an alle Helfer – ohne Euch wäre das nicht möglich gewesen.

Einen Monat später stand dann der Weihnachtsmarkt in Neustadt auf dem Programm an dem wir wie üblich mit einem Stand vertreten waren. Das Wetter hat zwar leider einen Umsatzrekord verhindert, aber die Stimmung am und im Stand und natürlich auch in der Jagatee-Küche waren wie üblich hervorragend. Auch hier vielen Dank an die vielen Helfer.

Nach Weihnachten ging es dann endlich in den Schnee. Unser Ziel war in diesem Jahr erstmals das das Skigebiet Schladming/Hauser Kaibling. Wir waren zwar nur eine recht kleine Gruppe, aber das tat dem Skispaß keinen Abbruch. Wir hatten auch ein paar Neulinge dabei, die wir nach der Ausfahrt als neue Mitglieder und bei weiteren Ausfahrten als Teilnehmer begrüßen durften.

Im Januar standen dann die Jugend-Trainingsausfahrt und die Vereins- und Kreismeisterschaften auf dem Programm. Zwei tolle Wochenenden im Zeichen von Kippstangen und Stoppuhren. Und natürlich kam auch hier der Spaß nicht zu kurz.

Dann ging es im Februar zu unserem Faschingsskicamp – diesmal in den Snowspace Salzburg (Flachau – Wagrain- St. Johann). Die Hälfte der Teilnehmer war unter 18, vier sogar jünger als 9 Jahre. Nachdem wir im Januar eine Skianfängerin dabeihatten, waren es an Fasching sogar fünf. Ich hoffe, dass dieser Trend anhält. Schließlich möchten wir ja vor allem Kinder und Jugendliche für den Skisport begeistern.

Und dann kam der Virus!! Und damit das abrupte Ende unserer Skisaison. Der Bus nach Frankreich fuhr zwar noch los wie geplant,aber nur mit einer Hand voll Teilnehmern, da das Skigebiet, entgegen aller vorherigen Aussagen, doch über Nacht geschlossen wurde, ging es bereits am nächsten Morgen wieder zurück nach Neustadt. Unser Saisonausklang in Leogang war zu diesem Zeitpunkt aufgrund der geschlossenen Tiroler Skigebiete bereits abgesagt. Und auch unsere NoSnow-Aktivitäten Skigymnastik, Ausgleichssport und Das Kinder-Koordinationstraining mussten wir kurz darauf aussetzen.

Unsere Vorstandssitzungen fanden dann erst einmal Online statt. Und das hat erstaunlich gut und reibungslos geklappt.

#arena FUNtastisch

DAS GRÖSSTE SKIGEBIET IM ZILLERTAL

143 PISTENKILOMETER

ÖSTERREICHS LÄNGSTE TALABFAHRT

ARENA CHAMPIONS: 14 KOSTENLOSE ZUSATZANGEBOTE

Tirol

Salzburgerland

Zillertal ARENA®

zillertalarena.com

ZELL · GERLOS · WALD-KÖNIGSLEITEN · KRIMML

A-6280 Zell im Zillertal · Tel. 0043/(0)5282/7165 · info@zillertalarena.com

So haben wir dann ein Programm für den Sommer ausgearbeitet und unsere Teilnahme an NEA4Youth meets Heimatfest vorbereitet. Auch die neue Skisaison haben wir so geplant. Nachdem wir in der vergangenen Saison deutlich weniger Teilnehmer an den Wochenausfahrten hatten wie in den vergangenen Jahren, geht es zum Neujahrsskicamp wieder zurück nach Großarl und an Fasching nach Südtirol ins Skigebiet Gitschberg – Jochtal – Brixen. So konnten wir die Preise wieder Familienfreundlicher gestalten und hoffen auf deutlich mehr Teilnehmer im nächsten Winter.
Alle Details zu den Ausfahrten und unseren NoSnow Aktivitäten finden sich im Heft. Ich hoffe, es ist etwas für Dich dabei. Wenn ja, dann bitte gleich den Termin vormerken und zeitnah anmelden – das erleichtert uns die Vorbereitungen ungemein.
Ich hoffe, wir sehen uns im Schnee und kann es kaum erwarten, dass es kurz vor Weihnachten wieder losgeht.

Bis dahin
Euer Arnulf

Wirtshaus
Scharfes Eck
Gutbürgerliche, fränkische Küche

Mir sin dahaam am
Marktplatz 1
91413 Neustadt/Aisch
Tel.: 09161 6202202

Kummt doch a mol vorbei
und lasst‘s eich
schmeck‘n –
mir däd‘n uns freia!

Mir ham off‘n: tägl. von 9:30 bis 23:00 Uhr – mittwochs hammer zu!
Warme Küche gibt‘s von 11:00 bis 14:30 und von 17:00 bis 21:00 Uhr

Hier gibts für jeden was!

ALPIN OUTLET

Ski
Snowboard
Outdoor

Zeppelinstr. 6a | Herzogenaurach | Tel. 09132 7209512

In diesem Heft lesen Sie:

Infos zum Skiclub

Unsere Ansprechpartner 7
Sportarten im Überblick 9

Unser Programm vor Ort

Gesamt-Terminkalender 10
Skigymnastik 11
Skibasar 13
Weihnachtsmarkt in Neustadt 15

Aus dem Vereinsleben

Bericht Stellv. Vorsitzende 35
Bericht Kaufm. Leitung 39
Bericht Organisation 41
Bericht Öffentlichkeitsarbeit 43

Sonstiges

Neuregelung der Mitgliedsbeiträge 70
Beitrittserklärung 71
Danksagung Förderverein 73
Preise für Inserate 74

Die DSV-Vereinsskischule

Aus der DSV-Vereinsskischule 17
Zertifikat des DSV 19
Regeln Kursteilnahme 20
FIS-Umweltregeln 21

Ausschreibungen/ Fahrten 2020/2021

Neujahrsskicamp 23
Januarausfahrt 25
Vereins- u. Kreismeisterschaft 2021 27
Faschingsskicamp 29
Frankreich-Skiwoche 31
März-Wochenendausfahrt 33

Rückspiegel 2019/2020

Neujahrsskicamp 45
Vereins- und Kreismeisterschaft 2020 47
Ergebnisse der Meisterschaft 47
Faschingscamp 53
Trainingsausfahrt Fördergruppe 55
Fortbildung 57
Corona 59
Skiverband Frankenjura 61
Rennkader 63
Radltour ins Baumhaus 65
Wakeboarden Brombachsee 67
Weihnachtsmarkt 2019 68
KiKo 69

Impressum

Herausgeber: **Skiclub 1950 Neustadt an der Aisch und Umgebung**
An der weißen Marter 4, 91413 Neustadt an der Aisch
Auflage: 2.000 Exemplare
Verteilung in Sparkassen, Banken, Geschäften und Skiinteressenten im Landkreis Neustadt an der Aisch-Bad Windsheim
Gesamtherstellung: Verlagsdruckerei Schmidt, Neustadt an der Aisch

WERTPAPIERDEPOT

Professionell Wertpapier handeln und verwahren.

Ab 4,95 Euro pro Trade.

Jeder Mensch hat etwas, das ihn antreibt.

Wir machen den Weg frei.

- ✓ Zwei attraktive Depotmodelle zur Auswahl.
- ✓ Leistungsstarkes Online-Brokerage.
- ✓ Wertvolle Kapitalmarktinformationen auf einem Blick.

www.meinebank.de7depot

VR meine Bank eG
in Neustadt

Unsere Ansprechpartner im Überblick

Vorsitzender	**Arnulf Götz**	vorstand@skiclub-neustadt.de
Stellv. Vorsitzender	**Michael Winter**	geschaeftsstelle@skiclub-neustadt.de
Organisation	**Arnulf Götz**	vorstand@skiclub-neustadt.de
Kaufm. Leitung	**Barbara Werner**	finanzen@skiclub-neustadt.de
Vereinsmarketing	**Nina Feuchtmann**	marketing@skiclub-neustadt.de
Vereinsjugendleitung	**Julian Kraemer**	jugend@skiclub-neustadt.de
SkiGYM/KiKo	**Franziska Winter**	kiko@skiclub-neustadt.de
Rückenschule	**Annette Werner**	skigymnastik@skiclubneustadt.de
Rennsport Alpin	**Thomas Richter**	rennsport@skiclub-neustadt.de

Wir bringen Farbe in Ihr Leben!

RODERUS MALER STUKKATEUR MEISTERBETRIEB GMBH

Fassadenrenovierung und Gestaltungen

Wärmedämmverbundsysteme

Verputzarbeiten innen und außen

Denkmalschutz

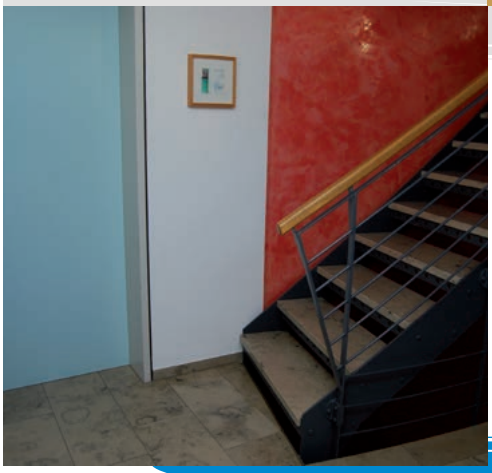

Maler-, Tapezier- und Lackierarbeiten

Wand- und Bodenbeläge sowie Beschichtungen

Trocken- und Akustikbau

Fließestriche

Stuckdekorarbeiten und Innenraumgestaltung

Roderus GmbH | Bahnhofswald 19 | 91448 Emskirchen
T: 09104/8 62 13 | info@roderus.de | www.roderus.de

Unsere Sportarten im Überblick

- Ski Alpin
- Alpine Skitouren
- Skigymnastik
- Kinderskigymnastik
- Fitnessgymnastik
- Gesundheitssportkurse
- Radwanderungen
- Bergwanderungen

Immer aktuell informiert:
www.skiclub-neustadt.de

Gesamt-Terminkalender Saison 2020/21

Termin	Vorhaben	Kontakt	Seite
Donnerstags 18:30 – 19:30	Rückenfitness-Wirbelsäulentraining	Annette Werner	11
Dienstags 17:30 – 18:30	Kinderkoordinationstraining	Franziska Winter	
Dienstags ab 18:45 Uhr	Skigymnastik	Franziska Winter	11
16.10.2020 19:00 Uhr	Jahreshauptversammlung im „Scharfen Eck“ Nea	Arnulf Götz	
14.11.2020	Skibasar und Tag der offenen Tür	Arnulf Götz / T. Richter	13
04.12 – 06.12.2020	Weihnachtsmarkt im Schloßhof	M. Schüler / A. Werner	15
16.07. – 18.07.2021	Sommer – Sport – Wochenende	Thomas Richter	
Termin	**Skiausfahrten**	**Kontakt**	**Seite**
29.12.2020 – 2.01.2021	Neujahrsskicamp Großarltal	ausfahrten@ skiclub-neustadt.de	23
29.01. – 31.01.2021	Januarausfahrt / Vereins-meisterschaft Alpbachtal	ausfahrten skiclub-neustadt.de	25
14.02. – 19.02.2021	Faschings-Skicamp Südtirol	ausfahrten@ skiclub-neustadt.de	29
13.03. – 20.03.2021	Frankreich-Skiwoche „Les 3 Vallees“	Thomas Schäffler	31
19.03. – 21.03.2020	März-Wochenendausfahrt Saalbach Leogang	ausfahrten@ skiclub-neustadt.de	33

Lieber Leser dieser Broschüre!

Wir bitten Sie herzlich, bei Ihren Kaufentscheidungen, Gaststättenbesuchen usw. die in diesem Heft inserierenden Firmen zu berücksichtigen!
Bitte denken Sie, dass durch diese Inserate der Skiclub 1950 Neustadt/Aisch und Umgebung e.V. erst in die Lage versetzt wird, in dem in diesem Heft beschriebenen Umfang Schüler- und Jugendförderung zu praktizieren. Sie haben damit die Möglichkeit, die sportliche Arbeit in diesem Verein auf diese Weise zu fördern!
Und: Dabei sagen Sie dann bitte auch, dass Sie durch diese Skiclubheft zu Ihrer Entscheidung angeregt worden sind. **Wir danken Ihnen für Ihre Mithilfe!**

Der Vorstand des Fördervereins Skiclub Neustadt a. d. Aisch
Thomas Richter, Vorsitzender

Der Vorstand des Skiclub 1950 Neustadt/Aisch und Umg.
Arnulf Götz, Vorsitzender

Rückenfitness

Probleme mit dem Rücken? Der Bürostuhl ist unbequem? Es zwickt in den Schultern? Für uns ist das kein Thema! Jede Woche stärken wir unsere Rückenmuskulatur im Zusammenspiel mit dem ganzen Bewegungsapparat. Immer Donnerstags treffen wir uns im Schulzentrum um nach einem kurzem Aufwärmen gezielt Übungen für den Rückenbereich und den ganzen Halteapparat des Körpers zu machen. Natürlich darf dabei der Spaß auch nicht zu kurz kommen, und so wird auch mal gemeinsam Essen gegangen oder auch die Kerwa besucht. Leider mussten wir in diesem Jahr unsere Fitnessstunden auf Grund von Corona abrupt beenden. Wir hoffen, dass wir im September nach den Sommerferien wieder gemeinsam starten können, um uns fit zu halten.

Viele Grüße
Annette

Skigymnastik – Optimal gewappnet für die Tage im Schnee!

Wer kennt das nicht, die Sonne scheint, es hat ein paar Grad minus, man steht auf seinen Skiern auf dem Berg und vor einem liegen die unberührten Pisten. Man startet voller Euphorie in den Skitag und genießt das traumhafte Wetter und die traumhaften Bedingungen! Und dann, nach zwei Stunden, schmerzen die Beine, die Arme fangen an schwer zu werden und die Luft wird langsam dünn. Und der Tag ist auf einmal gar nicht mehr so traumhaft.
ABER: dem kann Abhilfe geschafft werden! Mit Beginn des Schuljahres im September beginnt auch die Skigymnastik. Jeden Dienstag wird alles getan, um die Kondition und Kraft für den perfekten Skitag aufzubauen. Sei es durch gezieltes Zirkeltraining, kleinere Laufeinheiten oder Kraftübungen. Für jeden findet sich die entsprechende Übung, und nicht nur Skifahrer profitieren davon. Egal ob groß oder klein, jung oder alt, jeder kann hier seine Grundfitness erhalten und aufbauen.
Interesse geweckt? Dann besucht uns in der Skigymnastik zu einer Schnupperstunde. Wir hoffen, dass wir geplant wieder im September starten können und uns Covid-19 keinen Strich durch die Rechnung macht.

Wir freuen uns auf euch!

TOTAL Station

H. Rossel, 91456 Diespeck

„über 40 Jahre an der B470“

Große PKW Waschanlage bis 2.80m Höhe
Ladestation für alle gängigen Handyverträge
Große Auswahl an Zeitungen und Comics
Boutique mit Backshop und Getränkemarkt

TOTAL

Tel. 09161/885858, Fax. 09161/885859
Bamberger Straße 61, 91456 Diespeck

SKIBASAR

und

Tag der offenen Tür

Samstag, 14. November 2020
in der NeuStadtHalle am Schloss,
Würzburger Straße 48

- Annahme und Verkauf ausschließlich gut erhaltener gebrauchter Ski und Snowboards moderner Bauart, aktuelle gereinigte Wintersportbekleidung, Skistiefel, Helme, Skibrillen, Schlittschuhe; auch Inlineskates mit Zubehör.
- Annahme der Ware Freitag, 13. November 2020, 17–19 Uhr. Bearbeitungsgebühr 1,– € / Teil
- Verkauf Samstag, 14. November von 9–15 Uhr
- Abholung des Geldes / der Ware
  Samstag, 14. November ab 15 Uhr – 16 Uhr
- Präsentation des umfangreichen Skiclub-Wintersportprogramms 2020/2021!
- Rückfragen an: rennsport@skiclub-neustadt.de

Skiclub 1950 Neustadt/Aisch und Umgebung e.V.
www.skiclub-neustadt.de

ElektroSchneider
GmbH & CO. KG

Planung • Installation • Wartung

1965 - 2015

50 Jahre

Auch Sie können zum Stromerzeuger mit Ihrer eigenen Photovoltaikanlage werden!

Wir projektieren und installieren Ihre PV-Anlage ganz individuell, von den Solarmodulen auf dem Dach bis zum Einspeisepunkt des Energieversorgers oder als Insellösung. Verbessern Sie die Energiebilanz Ihres Hauses. Nutzen Sie Solarstrom auch wenn die Sonne nicht scheint mit Speicherlösungen.

Strom selbst erzeugen und speichern

Machen Sie Ihr Eigenheim unabhängig von hohen Strompreisen mit dem Energiepackage von Fronius. Nutzen Sie die Fördermöglichkeit durch den Freistaat.

Fronius SERVICE PARTNER PLUS

- Fachkompetente Planung und Beratung
- Professionelle Installation
- Betreuung und Wartung Ihrer Anlage

Qualität und Langlebigkeit

Gerne informieren wir Sie auch über unsere Referenzobjekte.

Mozartstraße 6 • 91489 Wilhelmsdorf • Tel. 0 91 04/77 9 • Fax 0 91 04/14 43 • www.elektro-schneider.net

Weihnachtsmarkt vom 11. bis 13. Dezember 2020

Am 2. Adventswochenende ist traditionell der Weihnachtsmarkt in Neustadt/Aisch und

Ihr werdet auch 2020 unseren Stand im Schlosshof gegenüber der Bühne finden können.

Bei uns erwartet euch:

- ein gemütliches Beisammensein mit Skifreunden und Gästen,
- Auskunft über die anstehenden Ausfahrten und die zahlreichen Aktivitäten unseres Vereines,
- romantische Augenblicke beim Jagertee, selbstgebraut wie immer nach dem Original-Hüttenrezept aus den Bergen,
- Genuss des fränkischen weißen Glühweines sowie des alkoholfreien Fitnesspunsches (längst nicht nur für Kinder) als Zusatzangebot

Kommt und feiert mit uns, wir freuen uns darauf.

Wir wünschen allen aktuellen und zukünftigen Skiclubmitgliedern, Freunden, Gästen und Sponsoren eine schöne Zeit.

Euer Weihnachtsmarktorganisationsteam

Mandy Schüler und Annette Werner

Wir sind Ihr kompetenter Partner

für Bauen und Sanieren

- Rohbau
- Schlüsselfertigbau
- Betonarbeiten
- Maurerarbeiten
- Balkonerneuerung
- Plattenbeläge
- Hof- und Gehwegbeläge
- Reparatur- und Ausbesserungsarbeiten
- Abdichtung von Kelleraußenwänden
- Baggerarbeiten mit Minibagger
- Pflasterarbeiten

SCHRÖDL-BAU

Die Hand-in-Hand-Werker

91456 Diespeck
Schleifmühlstraße 25
Tel. (0 91 61) 26 46
www.schroedl-bau.de

fachmännisch ▪ qualitätsbewusst ▪ flexibel

Dipl. Kaufmann
RAINER MUCK
Steuerberater

Bei uns stehen Sie im Mittelpunkt!

Ihre Kanzlei mit der persönlichen Beratung.
Wir nehmen uns Zeit für Sie.

Bismarckstraße 10
91413 Neustadt/Aisch
Telefon: 0 91 61 / 88 730

Schwarzenberger Str. 3
91443 Scheinfeld
Telefon: 0 91 62 / 92 883

E-Mail: neustadt@muck-steuerberater.de

DSV Skischule und Fördergruppe

Liebe Mitglieder,

bei unserer Vereinsskischule handelt es sich um eine lizensierte „DSV-Skischule“. Dies gewährleistet, dass nach den aktuellsten Qualitätsstandards des Deutschen Skiverbandes unterrichtet wird. Im Skiclub Neustadt an der Aisch unterrichten ausschließlich lizensierte Skilehrer.
Viele unserer aktiven Skilehrer und Trainer bilden sich jährlich fort (verpflichtend ist nur alle 2 Jahre). So ist sichergestellt, dass nach dem neuesten Stand der Technik und Methodik unterrichtet wird. Die Mehrheit unserer Skilehrer hat den Ausbildungsstand 2: „DSV-Instructor“ bzw. „DOSB Trainer B“. Dies ist ein großer zeitlicher und auch ein persönlicher finanzieller Aufwand. In der heutigen Zeit nicht mehr selbstverständlich so engagierte Trainer im Verein zu haben.
„Unsere Mannschaft“ wird auch in der kommenden Saison ihr Bestes geben um euch auf der Piste optimal zu versorgen.
Wir bieten Kurse in möglichst einheitlichen Gruppen. Je mehr Personen mitfahren, desto besser kann dies gelingen. Bei den Erwachsenen können wir meistens den Wünschen nach „eher gemütlicher“ und „sehr sportlicher“ Fahrweise gerecht werden. Falls Erwachsene oder Kinder etwas spezielles Trainieren möchte, wie beispielsweise das Buckelpistenfahren, der meldet sich sehr gerne bei uns, wir werden es (je nach Schneebedingungen) möglich machen.
Der Verein bietet Familien mit Kindern ein optimales Skierlebnis. Die Kinder werden durch unsere Skilehrer den Tag über versorgt, und ihr selbst als Eltern könnt euch voll eurem eigenen Fahrkönnen widmen und den Skiurlaub genießen. Bei der Anreise und eventuell gemeinsame Abende lernt ihr die Skilehrer eurer Kinder persönlich kennen.
Mit der Jugend und der Fördergruppe werden wir immer wieder auch mit Stangen den Rennlauf trainieren. Es haben aber mittlerweile auch einige Erwachsene Spaß daran gefunden und trainieren gerne mal mit. Besonders für unsere tolle Veranstaltung der Kreis- und Vereinsmeisterschaften sicherlich ein Vorteil. Da kommt bei Einsteigern und „Profis“ immer ein gewisses „Racefeeling“ auf. Zusätzlich lernt jeder der schnell durch die Stangen also vorgegebenen Wegen um die Kurve kommt viel dazu. Bei allen Trainingsmaßnahmen sind auch Erwachsene und Gäste herzlich willkommen. Die Kreis- und Vereinsmeisterschaften haben Wettkampfcharakter, unsere Rennläufer können und wollen in den Toren nicht langsam fahren, und das ist gut so. Dennoch sind alle Altersklassen vertreten und auch alle Könnensstufen. Es ist eine tolle Veranstaltung für Jedermann, bei der jeder von den Mitgliedern gleichermaßen angefeuert und unterstützt wird.
Skilehrer aus unserem eigenen Nachwuchs zu gewinnen ist eines unserer Ziele, welches wir erfolgreich umsetzen.
Das Skischulteam freut sich auf die kommende Saison mit vielen schönen und spannenden Skitagen.
Vielen Dank an die aktiven und engagierten Skilehrer.

Euer Marcel

Betonbohr- und Sägeservice

uhl

- Dunstabzugbohrungen • Kaminbohrungen
- Fenster- und Türausschnitte
- Mauer- und Wanddurchbrüche
- Kernbohrungen aller Art uvm.

Obernesselbach 60 · 91413 Neustadt an der Aisch
Telefon 0 91 64 / 99 67 63
E-Mail: bohren-saegen-uhl@t-online.de

Dienstbier GmbH & Co.

Entsorgungs KG
Containerdienst • Wertstoffentsorgung
Baustoff-Recycling • Wertstoffhof
Zertifiz.EntsorgungsfachbetriebnachDINISO9001

Tiefbauunternehmen KG
Erd-, Kanal- und Straßenbau
Asphalt- und Pflasterarbeiten•Abbrucharbeiten

Losaurach 20 · 91459 Markt Erlbach
info@dienstbier-gmbh.de · www.dienstbier-gmbh.de
Telefon 09161/8841-0·T elefax 09161/60959

DSV SKI SCHULE

ZERTIFIKAT

DSV-Skischule Skiclub Neustadt/ Aisch
Name der DSV-Skischule

3413146
Skischul-ID

erfüllt die Qualitätskriterien als

offizielle DSV-Skischule

DSV® DEUTSCHER SKIVERBAND

Planegg, den 01.08.2020 gültig bis 31.07.2021

Petra Knobloch
DSV-Ausschuss Bildung

Thomas Braun
Vorstand Sportentwicklung & Bildung

Allgemeine Teilnahmebedingungen für Ausfahrten

DSV-Vereinsskischule

1. **Grundsatz**
   Aus rechtlichen Gründen darf die Vereinsskischule nur Vereinsmitglieder ausbilden.
   Ziel ist eine Kursgruppenstärke von mindestens drei Teilnehmern bei einer für die Ausbildung notwendigen Homogenität des Könnens der Kursteilnehmer.
2. **Helmpflicht**
   Kinder und Jugendliche bis zum vollendeten 18. Lebensjahr sind verpflichtet, einen Skihelm zu tragen. Erwachsenen wird das Tragen eines Skihelmes schon schon aus der besonderen Vorbildfunktion gegenüber Kindern und Jugendlichen dringend angeraten.
3. **Anfänger**
   Voraussetzung für die Teilnahme an Anfängerkursen ist grundsätzlich ein Mindestalter von sechs Jahren **oder** zumindest die Fähigkeit zur Benutzung eines Lifts am Anfängerhang. Mindestens ein Elternteil muss bei Bedarf als Begleitperson bei den Kursstunden zur Verfügung stehen. Bei weniger als drei Teilnehmern am Anfängerkurs behält sich der Verein die Zuteilung von Anfängern an eine örtliche Skischule vor. Die Kosten trägt der Verein.
4. **Wochenend-Ausfahrten**
   An Wochenend-Ausfahrten wird Nichtmitgliedern ein Hineinschnuppern in den Skischulbetrieb gewährt, nicht jedoch an den Wochenausfahrten wie Neujahrsskicamp oder Faschingsskicamp. Für alleinreisende Minderjährige ist die Teilnahme an Kursen aus haftungsrechtlichen Gründen obligatorisch, dies gilt sowohl für Mitglieder als auch für Nichtmitglieder.
5. **Wochen-Skicamps**
   An Wochenausfahrten wie z. B. Neujahrsskicamp oder Faschingsskicamp müssen alleinreisende Minderjährige auf jeden Fall die Vereinsmitgliedschaft haben bzw. erwerben. Für sie ist die Teilnahme an Ski- bzw. Snowboardkursennmaus haftungsrechtlichen Gründen zwingend.
6. **Anmeldungen**
   Bei allen Anmeldungen zu Kursen sollen im Interesse der Bildung möglichst homogener Kursgruppen Angaben über folgende Leistungskategorien abgegeben werden:
   (1) Anfänger
   (2) Kann Pflugbogen
   (3) Stemmschwung, Beginn offener paralleler Skiführung
   (4) Beherrscht Parallelschwung, beginnt Carven
   (5) Sportlicher Fahrer

Reiserücktrittsklausel

Der Skiclub bestätigt die Anmeldung zu einer Ausfahrt. Damit ist die Ausfahrt verbindlich gebucht. Tritt ein Teilnehmer aus dringenden Gründen von einer Ausfahrt zurück, wird eine **Entschädigung** für die bis zum Rücktritt entstandenen Aufwendungen in Abhängigkeit vom jeweiligen Reisepreis nach folgender Staffelung fällig:

1. Bei Abmeldung bis 14 Tage vor Fahrtantritt bei Wochenausfahrten bzw. 7 Tage vor Fahrtantritt bei Wochenendausfahrten **15% des Reisepreises**
2. Bei Abmeldung **nach** den unter 1. Genannten Terminen: **50% des Reisepreises**
3. Die Entschädigung entfällt, wenn der Teilnehmer selbst für einen Ersatzteilnehmer sorgt.

Allen Teilnehmern wird grundsätzlich der Abschluss einer Auslandskrankenversicherung sowie einer Reiserücktritsversicherung empfohlen.

FIS-Umweltregeln für Wintersportler

Skisportler und Snowboarder in aller Welt erleben die freie Natur. Sie ist Heimat für Tiere und Pflanzen, die auf empfindlichem Boden gedeihen. Sie schützt auch den Menschen selbst. Alle sind aufgerufen, die Landschaft zu schonen, um auch in Zukunft Skisport und Snowboarding in einer intakten Umwelt ausüben zu können und nachhaltig zu sichern.

Der Internationale Skiverband bittet daher die Skisportler und Snowboarder, folgende Regeln zu beachten:

1. Informieren Sie sich über Ihr ausgewähltes Gebiet. Unterstützen Sie die Orte, die sich um die Umwelt sorgen.
2. Wählen Sie umweltfreundliche Verkehrsmittel - Bus und Bahn - zur Anreise.
3. Bilden Sie Fahrgemeinschaften bei Anreise mit dem privaten Auto.
4. Lassen Sie Ihr Auto am Skiort stehen, nehmen Sie den Skibus.
5. Fahren Sie nur bei ausreichender Schneedecke Ski und Snowboard.
6. Halten Sie sich an die markierten Pisten und Loipen.
7. Beachten Sie Pistenmarkierungen und -sperrungen.
8. Verzichten Sie auf das Fahren abseits der Pisten besonders in Waldgebieten.
9. Fahren Sie nicht in geschützte Gebiete. Schonen Sie Tiere und Pflanzen.
10. Nehmen Sie Ihren Abfall mit.

© Stiftung Sicherheit im Skisport

Skikerikiiiii

Das Skierlebnis für Aufgeweckte

Was erwartet Sie:

Morgendliches von uns begleitetes Skifahren mit anschließendem Frühstück in einer Skihütte. Frisch präparierte Pisten, menschenleere Hänge, Skiguiding von Insidern, ein herzhaftes Frühstück und unvergessliche Erlebnisse.

Jeden Mittwoch um 7:15 Uhr

am Einstieg Panoramabahn Talstation.
Anmeldung bis Dienstag 16:00 Uhr unter
www.grossarltal.info/skikeriki erforderlich.

... da lacht das **Skifahrerherz**

www.grossarltal.info

Ski amade
www.skiamade.com

GROSSARL TAL
TAL DER ALMEN

Neujahrsskicamp im Großarltal

4 Nächte, 5 Skitage incl. Skikurs
29.12.2020 – 02.01.2021

Auf der Skischaukel Großarltal-Dorfgastein erwarten uns 73 km bestens präparierte Pisten sowie 25 km Langlaufloipen. Neben dem Funslope und dem Snowpark bietet das Skikeriki ein besonderes Erlebnis. Mehr Zum Skigebiet findest du unter www.grossarltal.info.
Übernachten werden wir im Gästehaus Gruber (www.gaestehaus-gruber.at), wo wir am Morgen mit einem reichhaltigen Frühstück in den Tag starten und am Abend mit einem 3-Gänge Menü incl. großem Salatbuffet verwöhnt werden. Alle Soft-Getränke sind inclusive, Bier und Wein nahezu zum Selbstkostenpreis erhältlich. Neben dem Gastraum steht uns ein Spielezimmer mit Tischtennis und Kicker zur Verfügung.

Unsere Leistungen:
Fahrt mit dem Reisebus nach Großarl und zurück.
Täglicher Transfer zur Talstation Großarl.
Übernachtung/Halbpension im Gästehaus Gruber
5-Tage Skipass
Skikurse für Anfänger, Fortgeschrittene und sportliche Fahrer

Ablauf
Abfahrt 29.12.2020 um 4 Uhr am Kirchweihplatz Neustadt/Aisch, Zustieg in Nürnberg Geraer Str. um 4:30 Uhr. Rückkehr am 02.01.2021 gegen 21:30 Uhr.

Preise

Alter	*Mitglieder*	*Nichtmitglieder*
Schüler Jhg. 2005 und jünger	410,- €	540,- €
Schüler Jhg 2002 bis 2004	465,- €	595,- €
Erwachsene	620,- €	665,- €

Zahlung
Skiclub Neustadt/Aisch
IBAN:DE81 7606 9559 0000 0396 75
BIC: GENODEF1NEA bei der VR-Bank Uffenheim-Neustadt/Aisch
Anzahlung: 50 EUR pro Teilnehmer, Restzahlung nach Erhalt der Rechnung

Anmeldung
www.skiclub-neustadt.de/termine

Skiclub Neustadt/Aisch
Nägeleinsgasse 24, 91413 Neustadt/Aisch
ausfahrten@skiclub-neustadt.de, www.skiclub-neustadt.de

HIGHLIGHTS IM HOCHZILLERTAL:
4. Ski Food Festival: 12.–13.12.2020
Bereits legendär:
10. Winzer Wedelcup 8.–10.4.2021

EXKLUSIV FÜR SIE:

- **Skispaß für die ganze Familie**
- **Skiverbindung Ski-optimal mit Hochfügen**
- **Kulinarik am Berg:**
  Firnhütte, Kristallhütte, Wedelhütte, Bergloft und Mountain Loft mit neuen Appartements am Berg

SAISONSTART
Hochzillertal: 28.11.2020
Skibetrieb täglich ab 7:30 Uhr
Spieljoch: 12.12.2020
Skibetrieb täglich ab 8:30 Uhr

www.hochzillertal.com
www.spieljochbahn.at

Offene Vereins- und Kreismeisterschaft im Alpbachtal

Januarausfahrt vom 29.01. – 31.01.2021

Skifahren im wunderschönen Alpbachtal mit Verbindungslift in die Wildschönau - www.alpbachtal.at.
Unser Saisonhöhepunkt ist die offene Vereinsmeisterschaft im Riesenslalom. Die Teilnahme an dem Wettbewerb ist ausdrücklich erwünscht. Für Gäste des Skiclubs gibt es die Möglichkeit, einmal an einem Skirennen mit elektronischer Zeitnahme teilzunehmen und damit den besonderen Reiz eines Riesenslaloms im Wettkampf zu spüren.
Übernachten werden wir im Hotel Sonnhof (www.sonnhof-tirol.at), wo wir nach dem Skitag im hauseigenen Hallenbad und der Sauna entspannen können. Am Samstag Abend erwartet uns zudem ein leckeres 3 Gänge Menü.

Unsere Leistungen:
Fahrt mit dem Reisebus nach Radfeld und zurück.
Übernachtung/Halbpension im Hotel Sonnhof
2-Tage Skipass
Riesenslalom am Samstag, parallel dazu freies Fahren
Skikurse am Sonntag für Anfänger, Fortgeschrittene und sportliche Fahrer

Ablauf
Abfahrt 29.01.2021 um 15 Uhr am Kirchweihplatz Neustadt/Aisch. Der Bus steht ab 14:30 zum Beladen bereit. Rückkehr am 31.01.2021 gegen 21:30 Uhr.

Preise

Alter	*Mitglieder*	*Nichtmitglieder*
Schüler Jhg. 2006 und jünger	170,- €	225,- €
Schüler Jhg 2002 bis 2004	225,- €	280,- €
Erwachsene	290,- €	315,- €

Zahlung
Skiclub Neustadt/Aisch
IBAN:DE81 7606 9559 0000 0396 75
BIC: GENODEF1NEA bei der VR-Bank Uffenheim-Neustadt/Aisch
Anzahlung: 50 EUR pro Teilnehmer, Restzahlung nach Erhalt der Rechnung

Anmeldung
www.skiclub-neustadt.de/termine

Skiclub Neustadt/Aisch
Nägeleinsgasse 24, 91413 Neustadt/Aisch
ausfahrten@skiclub-neustadt.de, www.skiclub-neustadt.de

Busreisen
WILD

…und Ihre Reise wird
zum unvergesslichen Erlebnis!

Waldstraße 13 · 91448 Emskirchen
Telefon 09104 3800 · Fax 1770
info@wild-busreisen.de

KURZREISEN.
URLAUBSREISEN.
RUNDREISEN.
STÄDTEFAHRTEN.

www.wild-busreisen.de

…wir fahren auch
die Club-Mädels!

hr hermann ROHR
BAUUNTERNEHMEN

60 Jahre Erfahrung.
Wir arbeiten
mit Fachleuten

Wir verwirklichen Ihre Wohn(t)räume
und gestalten nach Ihren eigenen Ideen.
Ihre Baufirma in Ihrer Nähe.

von Architekten Bauplanern empfohlen

Qualität

Waldstraße 16a · 91448 Emskirchen
Telefon (09104) 941 · Fax 1563

www.rohr-bau.de · info@rohr-bau.de

Einladung und Ausschreibung zu den gauoffenen Ski- und Snowboard-Kreismeisterschaften Neustadt/Aisch-Bad Windsheim Samstag, 30.01.2021 Rennstrecke im Alpbachtal

Veranstalter:	Skiclub 1950 Neustadt/Aisch u. Umg. e.V
Organisation:	Skiclub 1950 Neustadt/Aisch u. Umg. e.V.
Wettbewerbe:	Ski- und Snowboard-RS in 2 Durchgängen
Rennleiter:	Marcel van Zweeden
Startrichter:	Stefan Kolb
Zielrichter:	Matthias Werner
Cheftorrichter:	Thomas Richter
Zeitnahme:	Barbara Werner
Kampfgericht:	Marcel van Zweeden, Barbara Werner, Thomas Richter
Teilnahmeberechtigt:	Bürgerinnen und Bürger des Landkreises Neustadt/A.-B.W. sowie Mitglieder in Vereinen des Skiverbandes Frankenjura. Kreismeister bzw. Kreismeisterin aller Klassen kann jedoch nur ein/e Bewohner/in des Kreises NEA-BW oder Mitglied des Skiclubs 1950 Neustadt/Aisch und Umgebung e. V. werden.
Meldungen:	www.skiclub-neustadt.de
Meldeschluss:	Mittwoch, 22.01.2021 18.00 Uhr
Startgeld:	5,-- €, Zahlung durch den jeweiligen Verein je Wettbewerb für Nichtmitglieder
Startnummernausg.:	Am Abend vor dem Rennen im Hotel
Rückgabe:	Am Renntag vor der Siegerehrung im Hotel
Zeitplan:	Start zum Riesenslalom SB / Ski 9.30 Uhr
Wertung:	Nach DWO und Sonderwertungen: Familienwertung im RS drei Bestzeiten je Familie, Kreismeister/-in aus Landkreis NEA-BW
Siegerehrung:	Am Abend 20.00 Uhr im Hotel Sonnhof in A-6240 Radfeld
Preise:	Pokale für: Kreismeister und Kreismeisterin, die Zeitschnellsten der Schüler- und der Jugendklassen, die drei schnellsten Familien der Familienwertung im RS. Gold-, Silber- und Bronzemedaillen je Klasse. Jeder Teilnehmer erhält eine Urkunde
Rückfragen an:	Ausfahrten@skiclub-neustadt.de

Jeder macht mit! Dabei sein ist alles!

Einbau+Verlegung vom Fachmann!

beck

- Planung
- Zimmerei
- Holzhausbau
- Innenausbau
- Renovierung
- Treppen
- Holzhandel

Dürrnbuch 49 . 91448 Emskirchen . Telefon 09102 / 99 79 99
Telefax 99 79 97 . info@beck-holz.de . **www.beck-holz.de**

Farben **Spiegel**

Alles farbig!

Lacke Farben Tapeten
Groß- und Einzelhandel

- großes Sortiment
- günstige Preise
- fachmännische Beratung

Luitpoldstraße 8 - 91413 Neustadt/Aisch - Telefon 09161-2563

Faschingsskicamp in Südtirol

5 Nächte, 5 Skitage incl. Skikurs
14.02. bis 19.02.2021

Unsere Unterkunft, der Pension Fürstenhof (www.fuerstenhof.com) in Natz, bietet uns verschiedene Aufenthalts- und Fernsehräume, Fussballkicker und Tischtennisplatten. Die perfekte Unterkunft also, für unsere familienorientierte Faschingsausfahrt.

Der Fürstenhof liegt ziemlich genau zwischen den Skigebieten Plose/Brixen (www.plose.org) und Gitschberg/Jochtal (www.gitschberg-jochtal.com), die wir dann auch beide ausgiebig erkunden werden. Insgesamt stehen uns 95 Pistenkilometer zur Verfügung. Als besonderes Highlight erwartet uns die Trametsch – mit 9 Kilometern Länge und 1.400 m Höhenunterschied ist sie die längste Abfahrt Südtirols.

Unsere Leistungen
Fahrt mit dem Reisebus nach Natz und zurück.
Täglicher Transfer zur Talstation Brixen bzw. Mühlbach.
Übernachtung/Halbpension der Pension Fürstenhof
5-Tage Skipass
Skikurse für Anfänger, Fortgeschrittene und sportliche Fahrer
Faschingsparty für den Skinachwuchs am Faschingsdienstag
Faschings-Riesenslalom mit Siegerehrung

Ablauf
Abfahrt 14.02.2021 um 9 Uhr am Kirchweihplatz Neustadt/Aisch, Zustieg in Nürnberg Geraer Str. um 9:30 Uhr. Rückkehr am 19.02.2021 gegen 21:30 Uhr.

Preise

Alter	*Mitglieder*	*Nichtmitglieder*
Schüler Jhg. 2013 und jünger	205,- €	335,- €
Schüler Jhg 2004 bis 2012	385,- €	515,- €
Erwachsene	580,- €	625,- €

Einzelzimmer für 50,- €, Doppelzimmer für 25 ,- € Aufschlag
Senioren – ab Jahrgang 1955 – 20,- € Nachlass aufgrund des günstigeren Skipasses

Zahlung
Skiclub Neustadt/Aisch
IBAN:DE81 7606 9559 0000 0396 75
BIC: GENODEF1NEA bei der VR-Bank Uffenheim-Neustadt/Aisch
Anzahlung: 50 EUR pro Teilnehmer, Restzahlung nach Erhalt der Rechnung

Anmeldung
www.skiclub-neustadt.de/termine

Skiclub Neustadt/Aisch
Nägeleinsgasse 24, 91413 Neustadt/Aisch
ausfahrten@skiclub-neustadt.de, www.skiclub-neustadt.de

VERSICHERUNGS
KAMMER
BAYERN

Ein Stück Sicherheit.

Unser Schutzschirm für alle Fälle.

Ob Unfall-, Kranken-, Sach-, oder Lebensversicherung …

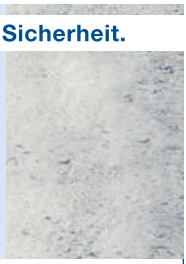

Wir beraten Sie gerne.

Versicherungsagentur

Erhard K. Holdenried e. K.

Sandleite 8 · 91456 Diespeck
Telefon 09161 9589
info@holdenried.vkb.de · www.holdenried.vkb.de

Finanzgruppe

Frankreich-Skiwoche im besten Skigebiet der Welt

13.03.2021 bis 20.03.2021

Das Skigebiet Les 3 Valées (www.les3vallees.com/en/ski-area/ski-in-les-3-vallees/) ist mit 166 Liftanlagen, 328 Pisten mit über 600 Pistenkilometern das größte Skigebiet der Welt.

Übernachten werden wir in Ferienwohnungen (4er Studios) in Mottaret. Die Skipisten beginnen direkt vor der Untekunft. Nachdem die Fahrt außerhalb der Ferien stattfindet kann man sich auf den leeren Pisten nach belieben austoben.

Unsere Leistungen

Fahrt mit dem Reisebus nach Mottaret und zurück incl. Bordvepflegung.
6-Tages Skipass für die der Täler Courchevel - Méribel - Val Thorens
Zwei Zimmer Studios mit Küche, Bad, WC, incl. Bettwäsche

Ablauf

Abfahrt 13.03.2021 um 04:00 Uhr am Kirchweihplatz Neustadt/Aisch.
Rückkehr am 20.03.2021 gegen 21:30 Uhr.

Preise

Unterkunft	*Mitglieder*	*Nichtmitglieder*
Studio, belegt mit 4 Personen	640,- €	690,- €
Studio, belegt mit 3 Personen	690,- €	740,- €
Studio, belegt mit 2 Personen	795,- €	845,- €

Nachlass für Senioren (65 bis 74 Jahre): 15,- €
Nachlass für Senioren (ab 75 Jahre): 300,- €

Zahlung

Skiclub Neustadt/Aisch
IBAN: DE81 7606 9559 0000 0396 75
BIC: GENODEF1NEA bei der VR-Bank Uffenheim-Neustadt/Aisch
Anzahlung: 50 EUR pro Teilnehmer, Restzahlung nach Erhalt der Rechnung

Anmeldung

www.skiclub-neustadt.de/termine

Skiclub Neustadt/Aisch
Nägeleinsgasse 24, 91413 Neustadt/Aisch
ausfahrten@skiclub-neustadt.de, www.skiclub-neustadt.de

Ihr Partner für rund ums Auto ALLES

- Inspektionen
- Rad und Reifen
- Auspuff
- Bremsen
- Stoßdämpfer-Service
- Autoglasreparatur
- Kfz-Elektrik/ -elektronik
- Unfallinstandsetzung
- Klimaservice
- Kupplungsservice
- Haupt-/Abgasuntersuchung
- LIQUIMOLI Motorenöle

Karosserie Fachbetrieb

KAROSSERIE-LACKIER-FACHBETRIEB

Vogt GmbH
Am Käswasen 14
91456 Diespeck

Telefon 0 91 61/12 11
Telefax 0 91 61/6 13 84

VOGT

vogt-karosseriebau@gmx.de 24-Stunden-Service

Michael Vogt Mobil (01 72) 8 12 34 13
Telefax 09161/6 13 94

Saisonausklang in Leogang

Märzausfahrt vom 19.03. – 21.03.2021

Zum Abschluss unserer Ski- und Trainingssaison geht es für ein Wochenende in den Skicircus Leogang-Saalbach-Hinterglemm-Fieberbrunn (www.saalbach.com/de/winter).

Übernachten werden wir im Hotel Wachter (www.hotel-gasthof-leogang.at), wo wir mit pinzgauer Spezialitäten verwöhnt werden und nach einem anstrengenden Skitag in der Wellness-Oase entspannen können.

Unsere Leistungen
Fahrt mit dem Reisebus nach Leogang und zurück.
Übernachtung/Halbpension im Hotel Wachter
2-Tage Skipass
Skikurse für jede Könnensstufe an beiden Skitagen

Ablauf
Abfahrt 19.03.2021 um 15 Uhr am Kirchweihplatz Neustadt/Aisch. Der Bus steht ab 14:30 zum Beladen bereit. Rückkehr am 21.03.2021 gegen 21:30 Uhr.

Preise

Alter	*Mitglieder*	*Nichtmitglieder*
Schüler Jhg. 2009 und jünger	182,- €*	240,- €
Schüler Jhg 2008 bis 2006	247,- €*	305,- €
Schüler Jhg 2005 bis 2003	282,- €*	340,- €
Erwachsene	360,- €	385,- €

* Gefördert durch den Förderverein Skiclub Neustadt a.d. Aisch e.V.

Zahlung
Skiclub Neustadt/Aisch
IBAN:DE81 7606 9559 0000 0396 75
BIC: GENODEF1NEA bei der VR-Bank Uffenheim-Neustadt/Aisch
Anzahlung: 50 EUR pro Teilnehmer, Restzahlung nach Erhalt der Rechnung

Anmeldung
www.skiclub-neustadt.de/termine

Skiclub Neustadt/Aisch
Nägeleinsgasse 24, 91413 Neustadt/Aisch
ausfahrten@skiclub-neustadt.de, www.skiclub-neustadt.de

BayWa | Energie

Die BayWa Ihr Energiepartner.

- Heizöl/Diesel
- Holz-Pellets
- Bio-Diesel
- Planto-Schmierstoffe
- Kraftstoffe
- Schmierstoffe
- Mineralöltechnik

BayWa AG, Energie
Hofmannstr. 5 · 91438 Bad Windsheim
Telefon 0 9841 / 406 71
Telefax 0 9841 / 406 69

Ihr Partner vom Fach

Warum in der Ferne kaufen?

Einkaufen macht Spaß: in Ruhe stöbern, persönliche Beratung, Lesetipps und jede Menge Bücher zum anlesen!

Besuchen Sie unsere Buchhandlung - oder bei wenig Zeit die Online-Filiale: Einfach bestellen, bei uns am nächsten Werktag abholen oder bequem nach Hause liefern lassen.

Bestseller von Focus/Spiegel/Krimiwelt, die aktuellen Novitäten, Schulbücher, Reiseführer, Geschenke, Fachbücher, Hörbücher, Brett-Spiele, DVDs, Software und mehr...

Vor-Ort-Service durch Ihre Buchhandlung Schmidt in Neustadt.

Buchhandlung Schmidt
Inh. E. Wohlfromm
Bamberger Straße 4 · Neustadt a. d. Aisch
Telefon 0 91 61/40 54 · Telefax 0 91 61/73 87
www.buchhandlung-schmidt.de

www.buchhandlung-schmidt.de

METZGEREI ULLRICH
ESS´ QUALITÄT.

METZGEREI ULLRICH
ESS´ QUALITÄT.

Metzgerei Ullrich GmbH & Co. KG
Untere Waaggasse 6 · 91413 Neustadt/Aisch
Telefon 09161/2370 · Telefax 09161/7597
Email info@metzgerei-ullrich.de
www.metzgerei-ullrich.de

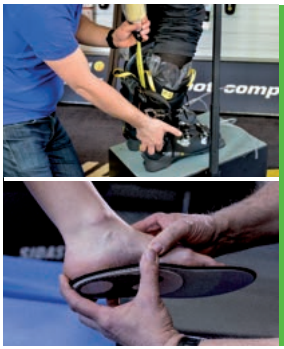

DER PERFEKTE SKISCHUH NACH MASS

Unvergleichlicher Halt und Tragekomfort, speziell auf deinen Fuß angepasst

- Individuelle Schalenanpassung mit traditionellem Holzleisten
- Maßangefertigte Fußbettung
- Geschäumter Innenschuh

Sport-Team Kühlwein GmbH
Bamberger Str. 27b
91413 Neustadt/Aisch
Tel.09161 - 7566

www.sportteam-kuehlwein.de

Sport Kühlwein
Wintersport • Outdoor • Running • Fitness • Training

Michael Winter

2. Vorsitzender/Geschäftsstelle

Hey liebe Mitglieder und Interessierte!

Schön, dass ihr diese Zeilen lest. Hier geht's darum wer ich bin, warum ich hier bin und was ich so vorhabe.
Viele kennen mich bereits. Für alle anderen:
Hi, ich bin Michi!
Gefühlt bin ich schon immer im Skiclub. Schon als Baby haben meine Eltern mich mit auf die Piste genommen. So konnte ich schon sehr früh das Skifahren lernen und vor allem viele Freunde finden. Bereits im Sommer habe ich mich darauf gefreut endlich wieder im Bus zu sitzen, mit meinen besten Ski-Kumpels GameBoy zu spielen und schließlich wieder die riesigen, schneebedeckten Berge zu sehen.
Ich habe nicht einfach nur Skifahren gelernt. Ich habe gelernt, dass man immer noch ein bisschen besser fahren kann. Mit circa 11 Jahren war ich das erste Mal ohne meine Eltern dabei. So erfuhr ich ein gewisses Maß an Selbstständigkeit und hatte doch immer Ansprechpartner dabei, denen ich vertrauen konnte: Die Skilehrer und Skilehrerinnen! Sie waren meine Vorbilder und mit ihnen konnte ich neben den großen Ausfahrten auch zu vielen Trainingswochenenden fahren. Leider wurde trotz all des Trainings aus mir kein erfolgreicher Rennfahrer. Naja, das wollte ich auch gar nicht. Mein Ziel war ein anderes: Ich wollte auch Skilehrer werden!
Mit 16 Jahren konnte ich mir diesen Traum erfüllen. Nach einigen Lehrgängen habe ich meine Skilehrerlizenz erworben. Ich bin froh damals so viel Zeit und Muße in die Ausbildung investiert zu haben, denn damit kann ich – seit fast 10 Jahren – jungen und alten Menschen zeigen, wie man mit zwei Brettern an den Füßen jede Menge Spaß im Schnee haben kann.
Ihr merkt, ich bin schon relativ lange ein aktives Mitglied im Verein. Als Arnulf mich letztes Jahr fragte, ob ich mir vorstellen könnte mit ihm zusammen mehr Verantwortung zu übernehmen, war ich sofort begeistert. Durch die Wahl im Oktober wurde ich Teil eines unglaublichen Teams. Fünf Köpfe setzen sich für die Zukunft des Vereins ein, aber nicht alleine: Wir sind ein Verein mit vielen aktiven Mitgliedern! Besonders deutlich wird das beim Skibasar und beim Weihnachtsmarkt, aber auch jede Woche bei unseren Hallentrainings und natürlich auf den Ausfahrten!
Der Skiclub gehört schon mein ganzes Leben zu mir. Für mich sind alle Mitglieder irgendwie Teil meiner Familie. Danke, dass ich immer auf euch zählen kann!
Doch seit einiger Zeit treiben mich einige Fragen um: Wie passt Skifahren überhaupt noch in unsere heutige Zeit? Ist das nicht totale Ressourcenverschwendung und absolute Umweltsünde? Die einfache Antwort lautet: Ja. Ich bin aber kein Fan von gedanklichen Sackgassen, denn zu oft führt diese Haltung zu keiner Änderung des Status Quo. Ich glaube der Skitourismus muss umweltverträglicher werden. Der Bayerische Skiverband glaubt das auch und schreibt deswegen momentan an seinem ersten Nachhaltigkeitskonzept. Das gibt mir Hoffnung, dass wir etwas bewegen können.
Was können wir auf Vereinsebene tun? Bei so einer Skireise gibt es viele Faktoren: An- und Abreise, Unterkunft, das Skigebiet mit seinen Schneekanonen und Liften oder die persönliche Ausrüstung, denn eine Jacke mit der neuesten Kunststofffaser bedeutet oft auch nicht-recycelbaren Plastikmüll. Wer seine Ausrüstung auf dem Skibasar kauft, spart damit nicht nur bares Geld, sondern auch wertvolle Ressourcen. Wer mit dem Skiclub in die Alpen fährt, teilt sich mit Gleichgesinnten einen Reisebus und verkleinert den persönlichen CO2-Fußabdruck. Um noch besser zu werden, möchte

Wir sind immer für Sie da

Dentel
Franz Dentel OHG

Heizung • Sanitär • Spenglerei

Kaubenheimer Straße 2 · 91472 Ipsheim · Telefon 09846/247
Fax 09846/234 · E-Mail: info@dentel-ipsheim.de

über 100 Jahre STUBINGER GmbH
MEHR ALS BRILLEN...
Relaxed Vision Center

Wir sorgen für Durchblick!

- Zeiss Relaxed Vision Center
- Fachberater für Funktionaloptometrie WVAO / BOAF
- Ehrliche Beratung
- Anerkannte Beratungsstelle für besondere Sehprobleme und vergrößernde Sehhilfen
- i-Scription Vermessung
- Führerscheinsehtest

Neustadt/Aisch · Kirchgasse 3
Telefon: 0 91 61/21 24 · Fax: 0 91 61/6 07 57
www.brillen-stuebinger.de
info@brillen-stuebinger.eu

EINRICHTUNGS - ALLEE

Rudolf Dürr

Andreas-Deininger-Straße 5
91468 Gutenstetten
09161-876930
info@einrichtungs-allee.de

ich drei Fragen beantworten: Wie viel CO2 (und Äquivalente) verbrauchen wir eigentlich? Wo können wir einsparen? Wie können wir weiterhin Wintertourismus betreiben?
Die Beantwortung dieser Fragen wird weder leicht noch eindeutig, aber ich möchte wenigstens versuchen ein tragfähiges Konzept zu entwickeln. Ich möchte zukünftigen Generationen eine Kindheit in diesem Verein ermöglichen – So wie ich sie genießen durfte!
In diesem Sinne möchte ich euch alle einladen mit mir gemeinsam diesen Weg zu gehen und dem Skiclub eine aussichtsreiche Zukunft zu geben.
Mit sportlichen Grüßen

Euer Michi

PARACELSUS-APOTHEKE

Telefon 09161 - 662290
Paracelsusstr. 34, Neustadt a.d. Aisch
Mo-Fr: 8-18 Uhr Sa: 8:30-12:30 Uhr

"Bei uns werden Sie umfassend beraten, auch zu naturheilkundlichen Alternativen."
Dagmar Hertlein
Leitung Paracelsus-Apotheke

PatriaMed

GESÜNDER IN NEUSTADT

Kostenlos parken für Ihren Apotheken-besuch direkt vor unserem Eingang.

Baumhaus
DER BIERGARTEN
IN RENNHOFEN
09161 - 6 19 96

WIR FREUEN UNS!
FAM. HOLZWARTH

Reifenhaus-Fritz
NEUSTADT/AISCH
KLAUS
REIFEN ○ RÄDER ○ ACHSVERMESSUNG ○ EINLAGERUNG ○ MOTORRAD

Riedweg 13
91413 Neustadt/Aisch

Telefon 09161/8821-841
Telefax 09161/8821-843
E-Mail reifenhaus.nea@t-online.de

Barbara Werner

Kaufm. Leitung

Hallo zusammen!

Neues Jahr, neues Glück – neuer Vorstand! Gerne hätte ich das so geschrieben, allerdings war das Glück in diesem Jahr wohl nicht so ganz auf unserer Seite. Dafür gab es umso mehr Turbulenzen.
Zwar sind wir ausgesprochen gut in das neue Skiclubjahr gestartet, mit neuem Vorstand und vielen guten Vorsätzen, die im Kalenderjahr 2019 auch noch gut umgesetzt werden konnten, jedoch bescherte uns das neue Jahr gleich die erste Herausforderung im Rahmen von Neujahrsböllern. Nachdem die erste Klippe umschifft werden konnte, wurde auch unsere Kreismeisterschaft spannend, da der Organisator vor Ort kurzfristig abhandenkam. Kaum war dies erfolgreich durchgeführt worden, musste unser Skiclublager unfreiwillig als Übernachtungsstätte eines fehlgeleiteten Nachtschwärmers herhalten. Aber auch das konnte den Enthusiasmus des neuen Vorstandes nicht bremsen und unsere Faschingsausfahrt wurde ein voller Erfolg. Somit freuten wir uns alle auf Meribel und Leogang, die beiden letzten Ausfahrten dieser Saison. Und dann war er da, Freitag, der 13.3., und mit ihm Covid-19.
Wie für viele Vereine eingetroffen, hätte es auch für uns ein finanzielles Desaster werden können. Hier möchte ich mich ganz stark bei den Teilnehmern der Frankreich-Ausfahrt bedanken, die durch ihr Verständnis und Handeln mitverantwortlich sind, dass es unseren Skiclub so in dieser noch existiert! Tausend DANK!!!!
Ich hoffe, die vor uns liegende Saison wird nicht ganz so turbulent und wir können trotz Covid-19 einige schöne gemeinsame Tage im Schnee verbringen.

Liebe Grüße,

Eure Barbara

MIEDER · WÄSCHE · BADEMODEN

Anita
SINCE 1886
ACTIVE

Wir führen immer das Besondere!
STRÖBEL
Mieder · Wäsche · Bademoden

Wilhelmstraße 5 · 91413 Neustadt a. d. Aisch
Tel.: 0 91 61/26 01 · www.waeschehaus-stroebel.de

Haus-Renovierungen

wir entfernen auch Ihren Schimmel.

wendel-medien.de

Maler + Lackierer Fachbetrieb
SCHLAGER

Schlager GmbH
An den Herrenbergen 22
91413 Neustadt/Aisch

Tel. (09161) 88940
Fax (09161) 88941

www.schlager-online.de

Schlager-GmbH@t-online.de

Arnulf Götz

Vorsitzender, Organisation der Ausfahrten

Liebe Pisten-Fans,
in der vergangenen Saison wurden die neuen Ausfahrtsziele in die Skigebiete Schladming/Hauser Kaibling sowie in den SnowSpace Salzburg leider nicht so gut wie erhofft angenommen. Wir sind deshalb noch einmal auf die Suche nach Alternativen gegangen um gerade bei der Preisgestaltung der Ausfahrten wieder etwas attraktiver zu sein.
Unser Neujahrsskicamp führt uns zum Start der Saison 2020/21 wieder zurück ins Großarltal und zum Gästehaus Gruber. Dort waren wir ja bereits viele Jahre gut über Silvester aufgehoben und hoffen dementsprechend wieder auf eine ausgebuchte Ausfahrt.
Für unsere Kreismeisterschaft im Januar werden wir – wie bisher – unsere Zelte im Hotel Sonnhof in Radfeld aufschlagen. Zum Skifahren geht es dann in das Ski Juwel Alpbachtal Wildschönau, wo 109 Pistenkilometer auf uns warten. Am Samstag werden wir dann unsere Kreis- und Vereinsmeister in den unterschiedlichen Altersklassen ermitteln und am Sonntag wie üblich Skikurse anbieten.
Das Faschingsskicamp führt uns im kommenden Februar wieder zurück nach Südtirol – diesmal allerdings in das Skigebiet Gitschberg Jochtal – Brixen. Mit unserer Unterkunft, der Pension Fürstenhof in Natz, sind wir ziemlich genau in der Mitte der beiden Einsteigspunkte der Skigebiete Gitschberg Jochtal und Plose (Brixen) und werden dementsprechend Beide ausgiebig erkunden. Aufgrund günstiger Unterkunfts- und Skipasspreise (für Kinder unter 9 Jahre ist der Skipass kostenfrei) konnten wir hier ein attraktives Paket – vor allem für Familien schnüren.
Unsere Ausfahrt nach Frankreich ins Skigebiet Les Trois Vallées Meribel – Mottaret mussten wir dieses Jahr leider direkt nach der Ankunft aufgrund des Corona-Ausbruchs wieder abbrechen. Das hält uns aber natürlich nicht davon ab, im nächsten Jahr einen neuen Versuch zu starten. Bei den Frankreich-Stammgästen ist die Vorfreude schon riesig. Und selbstverständlich sind auch neue Gesichter gern gesehen, wenn es nächstes Jahr wieder ins größte Skigebiet der Welt geht.
Zum Saisonabschluss geht es dann – wie schon in den letzten Jahren – nach Leogang ins Hotel Wachterhof. Tagsüber im Skigebiet Saalbach Hinterglemm die Pisten hinauf und wieder runter und am Abend im Wellnessbereich die Seele baumeln lassen und von der nächsten Skisaison träumen.
Auf allen unseren Ausfahrten bieten wir Skikurse für alle Altersklassen, vom Anfänger bis Könner an. So kann jeder Teilnehmer individuell an seinen Fähigkeiten feilen. Bei einigen Ausfahren wird es auch die Möglichkeit eines Riesenslalom-Trainings für alle diejenigen geben, die sich einmal als Rennläufer versuchen möchten. Unsere erfahrenen Übungsleiter bilden sich stetig weiter und sind dementsprechend bestens vorbereitet für Ihre Aufgaben in der kommenden Saison.
Ich denke, wir haben wieder ein attraktives Ski-Paket für euch zusammengestellt und hoffe, euch zahlreich auf den Ausfahrten begrüßen zu dürfen.

Euer Arnulf

KÖSTNER
Bäder sehen . planen . kaufen .

Badezimmer für jeden Geschmack auf über 1.000 m²

Richard Köstner AG • Karl-Eibl-Straße 44+48 • 91413 Neustadt an der Aisch
Tel. +49 9161 668-215 • sanitaer@koestner.de • www.koestner.de

Fahrradwerkstatt-Löb.de
Bike & Concept

Der Fahrradladen in Emskirchen
Kompetente Beratung - Bester Service
Preiswert statt billig!

Dein Fahrrad ist bei uns Chefsache!
Vereinbare gleich einen Termin

Tel. 0 91 04 / 82 49 844
www.fahrradwerkstatt-loeb.de

Hindenburgstr. 27 - 91448 Emskirchen
(ehemalige REWE)
Di., Do., Fr. 9.00 – 12.30 Uhr u. 15.00 – 18.00 Uhr
Sa. 9.00 – 13.00 Uhr, oder nach Vereinbarung

Die Kette reißt, die Speiche bricht – so was macht Dein Fahrrad wenn's vom Löb kommt nicht.

Nina Feuchtmann

Vereinsmarketing und Öffentlichkeitsarbeit

Liebe Mitglieder und Interessenten,

ich habe das Amt von Jutta Richter in der Saison 2019/20 übernommen und freue mich neben meine 3 Kindern, 2 Hunden und Firma auf die neuen Herausforderungen.

„Es kommt immer alles so wie es kommen soll“ mit diesem Spruch lebe ich nun seit über 7 Jahren. Ich finde dieser passt in die Skiclub Saison 2019/20 auch mal wieder perfekt. Es war ein etwas anstrengendes 1. Jahr und ich hoffe im 2. Jahr kommt ALLES anders.

Ich freue mich sehr, dass wir die Social Medien ausgebaut haben und hier immer aktiver werden, denn das war damals mein Türchen in den Skiclub. Im Jahr 2018 wurde eine Ausfahrt dort ausgeschrieben und ich habe mich sofort angemeldet und war begeistert.

Mein Ziel ist es diesen Club noch mehr Familien näher zu bringen, den in meine Augen ist er noch zu unbekannt.

Liebe Grüsse
Nina Feuchtmann

NEUJAHRSSKICAMP

in Großarl

vom 29.12.2020 - 02.01.2021

SKICLUB NEUSTADT AN DER AISCH

5 Tage Skipass

4 Tage Halbpension

mit lizenzierten Skilehrern
Hin- und Rückfahrt mit Reisebus
Unterkunft im Gasthof Gruber

Kinder ab 410 € | Erwachsene ab 620 €

www.skiclub-neustadt.de
ausfahrten@skiclub-neustadt.de

Anmeldung Informationen

Hier könnte Ihre Anzeige stehen!

Werden auch Sie Werbepartnerbei uns und unterstützen Sie die Arbeit des Skiclub Neustadt an der Aisch mit Ihrem Inserat.

Ihr Ansprechpartner in Sachen Anzeigenschaltung:

Förderverein Skiclub Neustadt/Aisch e. V.

Vorsitzender
Thomas Richter
Dorfstraße 22
91085 Weisendorf
Tel.: 09132 7359618
E-Mail:
richter.rothenberg@gmx.de

SKICLUB NEUSTADT AN DER AISCH

Neujahrskifahrt des Neustädter Skiclubs vom 27. Dezember 2018 bis 1. Januar 2019 in Großarl

Es beginnt wie bei den meisten Ausfahrten, mit der Busfahrt. Viele Worte könnte man zu der Busfahrt verlieren, konzentrieren wir uns jedoch auf das Wesentliche. Lieblingsbusfahrer Thomas brachte uns durch angezuckerte Berge in das beschauliche Öblarn. Im Ort waren wir in zwei Lagern untergebracht, ein Teil direkt im Hotel, für den anderen Teil wurde ein nagelneues Ferienhaus gebaut. Quatsch – das stand natürlich schon #Scherzkeks. Im Ferienhaus konnten wir also auch „unter uns“ zusammensitzen. Das wurde ausufernd betrieben, also wenn man nach dem reichhaltigen (!) Abendessen im Haupthaus noch den Rückweg geschafft hat.

Ins über vier Berge reichende Skigebiet sind wir vom Hauser Kaibling aus eingestiegen. Hier konnten erste Schwünge gemacht werden und mit ein paar schnellen Radien kam man schon in anspruchsvolleres Gelände. Damit konnten Hans, Klaus, Stefan und Michi ihre Gruppen auf die

schönsten Pisten bringen. Großer Dank geht an die Gruppe von Hans: Die kamen so viel durchs ganze Gebiet, dass sie in kürzester Zeit die besten Hütten für die Mittagspause empfehlen konnten ;-)
Im Laufe der sechs Skitage wurden viele Kilometer zurückgelegt, einige Hürden überwunden und die Skitechnik verfeinert. Dafür wollen sich hier die Skilehrer auch bei den Teilnehmer:innen bedanken: Mit euch zu fahren hat unglaublich viel Spaß gemacht!
So lang die Skitage waren, so schön waren die Abende. Highlight war natürlich die Silvesternacht. Auf zwei Stockwerken im Ferienhaus haben wir nicht nur das alte Jahr verabschiedet, sondern auch das neue Jahr gebührend begrüßt. Für nähere Details muss man dabei gewesen sein, jedenfalls hat sich der Reiseleiter zu einem etwas späteren Start am nächsten Morgen überreden lassen ;-)
Damit gelang uns der perfekte Start ins Jahr 2020: Nicht nur verletzungsfrei und meistens vollzählig (Horst?!), sondern mit viel Sonne, Schnee und Spaß. Obwohl wir einen Tag mehr hatten, wie die Jahre zuvor war die Woche schon wieder viel zu kurz. Aber eins ist klar: Wir sehen uns alle wieder, wenn das Jahr 2021 naht!

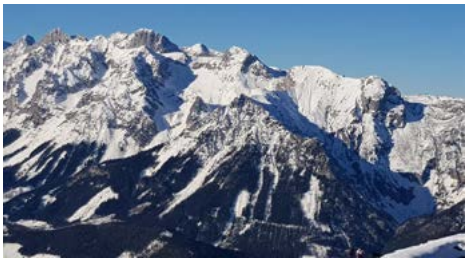

Vereins- und Kreismeisterschaften 25.01.2020 im Alpbachtal

Die alljährlich stattfindende Vereins- und Kreismeisterschaften fanden seit langem wieder mal im Alpbachtal statt. Die vom örtlichem Skiclub zur Verfügung gestellte Rennstrecke inkl. der Zeitmessung, ermöglichte uns eine deutlich entspanntere Durchführung der Meisterschaft als es noch in der Vergangenheit der Fall war. Ohne mühsames herbeischleppen der nötigen Infrastruktur konnten sich nun alle Teilnehmer ausschließlich auf den Wettkampf konzentrieren. Durchgeführt wurde das Rennen in der Disziplin Riesenslalom in 2 Durchgängen. Am Start waren insgesamt 32 Sportler, davon 15 Kinder/Schüler.

Der durchaus ambitionierte Kurs, mit dem legendären Sprung über einen Fahrweg, verlangte von allen Teilnehmern höchste Konzentration. Hier konnten die skitechnischen Fähigkeiten, welche in den im Skiclub üblichen Trainingstagen vermittelt wurden, unter Beweis gestellt werden.

Bei guten Pisten,- und Wettbedingungen erreichten alle Athleten ohne große Stürze oder gar Verletzungen das Ziel. Sehr gut gemacht J

Die obligatorische Siegerehrung fand am Abend in unserem Quartier „Sonnhof“ in Radfeld statt. Hier wurden in gemütlicher Runde die Sieger der einzelnen Altersklassen, die Vereins- und Kreismeister sowie die Gewinner des heiß umkämpften Familienpokals gekürt.

Die Gewinner der Klassen

U 10 / weiblich	SCHERZER Alea
U 12 / weiblich	SCHERZER Chiara
U 12 / männlich	MARKGRAF Lorenz
U 14 / männlich	RACKO Patrick
Damen 61	PLOCHMANN Ulrike
Herren 66	STROH Jürgen
Damen 56	RICHTER Dr. Jutta
Herren 56	RICHTER Thomas
Damen 51	SCHÜLER Mandy
Damen 46	FEUCHTMANN Nina
Herren 46	KOLB Stefan
Damen 41	WERNER Barbara
Herren 41	MARKGRAF Klaus
Herren 36	WERNER Matthias
Herren 21	KRAEMER Julian

1828

Verlagsdruckerei Schmidt und
Verlag PH. C. W. Schmidt

Spezialisten rund ums Buch

Wir sind für Sie da
von der Idee bis zum Verkauf

Layout und Satz
Druck und Herstellung
(Kommissions-)Verlag
Korrektorat und Lektorat

www.verlagsdruckerei-schmidt.de
vds@verlagsdruckerei-schmidt.de
verlag@verlagsdruckerei-schmidt.de

Jugend 16 / weiblich	VAN ZWEEDEN Emily
Jugend 18 / weiblich	HERTLEIN Lina
Jugend 18 / männlich	RACKO Daniel

Kreismeisterin Riesenslalom Schüler:
Chiara Scherzer SC Neustadt/Aisch Zeit: 2:40,13

Kreismeister Riesenslalom Schüler:
Patrick Racko SC Neustadt/Aisch Zeit: 2:04,67

Kreismeisterin Riesenslalom:
Emily van Zweeden SC Neustadt/Aisch Zeit: 2:07,51

Kreismeister Riesenslalom:
Daniel Racko SC Neustadt/Aisch Zeit: 1:50,39

Kreismeister Snowboard:
Sascha Sigmanski SC Neuhof/Zenn Zeit: 2:24,34

Sonderwertung Familie:

1. Platz: Fam. Racko Zeit: 3:55,06
Daniel Racko
Patrick Racko

2. Platz: Fam. Markgraf Zeit: 4:21,30
Lorenz Markgraf
Klaus Markgraf

3. Platz: Fam. Richter Zeit: 4:34,62
Jutta Richter
Thomas Richter

VR-BANK
17
18
37
11

VANS

URKUNDE
URKUNDE
URKUNDE
URKUNDE

FASCHINGSSKICAMP
in Südtirol

vom 14.02.2021 - 19.02.2021

SKICLUB NEUSTADT
AN DER AISCH

5 Tage Skipass

5 Tage Halbpension

mit lizenzierten Skilehrern
Hin- und Rückfahrt mit Reisebus
Unterkunft Pension Fürstenhof

Kinder ab 205 € | Erwachsene ab 580 €

www.skiclub-neustadt.de
ausfahrten@skiclub-neustadt.de

Anmeldung
Informationen

BERATUNG & GESUNDHEIT

NEUE APOTHEKE

Ihre Apotheke am Plärrer!

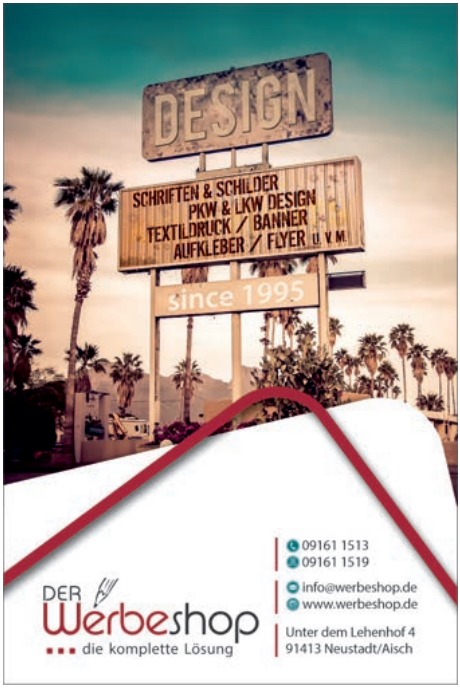

Alles NEU an Fasching

Anders als die letzten Jahre, führte uns das diesjährige Faschingsskifahren ins Salzburger Land. Nach der pünktlichen Abfahrt, sowohl in Neustadt, als auch in Nürnberg, erreichten wir früher als erwartet unser Hotel in Eben und hatten sogar noch ein wenig Zeit vor dem Abendessen. Diese Zeit wurde auf die unterschiedlichsten Weisen genutzt, die einen erkundeten das kleine Dorf, an welches ebenfalls ein Skigebiet angrenzte, die anderen schauten sich im hoteleigenen Wellness-/ Fitnessbereich um. Nach einem leckeren Abendessen, inklusive der Erfüllung vieler Extrawünsche, verabschiedeten sich, manche früher andere später, alle ins Bett. Nach einer guten Portion Schlaf fuhr der Skibus am nächsten Tag um 8:30 Uhr in Richtung Ski Amadé los. Der Skiverbund besteht aus drei verschiedenen Skigebieten. Flachau, Wagrain und St.Johann, wobei wir uns auf den täglichen Einstieg in Flachau einigten. Nachdem alle in 6 Gruppen eingeteilt wurden (Anfänger(in), Kinder, Jugend, Jugend Fortgeschrittene, Ältere Fortgeschrittene und unsere liebevoll genannte „Damen Crew und Horst“), ging die Ski-Woche los. Das Wetter, welches von Sonnenschein und Plusgraden, bis Schneesturm und Tiefschnee, alles im Angebot hatte, war nicht immer ganz auf unserer Seite in dieser Woche, aber davon ließen wir uns nicht abhalten. In allen Skikursgruppen wurden die unterschiedlichen Schneeverhältnisse von den Kursleitern ausgenutzt, um die verschiedenen Techniken fürs richtige Fahren zu lehren. Selbst eine wagemutige Gruppe an Apres-Skimachern, wurde vom Schneesturm nicht zurück geschreckt und fuhr ins nebenanliegende Skigebiet Wagrain, um zur Belohnung von einen Aperol oder Glühwein begrüßt zu werden. Nur die Rückreise wurde durch den nichtfahrenden Skibus etwas erschwert, aber zum Glück fasste sich unserer Busfahrer ein Herz und holte die gestrandete Truppe an der Bushaltestelle ab. (Hier noch einmal ein großes Dankeschön an Ottmar für seinen Einsatz!) Auch der traditionelle „Faschingsriesentorlauf“ konnte, zwar unter erschwerten Bedingungen, stattfinden und wurde von jedem Mitglied mit Bravour gemeistert. Die jährliche Faschingsfeier konnte, auf Grund des Raummangels, dieses Jahr nur bedingt stattfinden, war aber trotzdem ein großer Spaß. Auch auf die Siegerehrung am Donnerstagabend wurde nicht verzichtet und die Jugend durfte sich über Glitzerarmbänder und Puzzles (für die Jüngeren), sowie Kosmetikgeschenke (für die Älteren) freuen. So ging die Woche dann auch schneller als gewünscht um und ohne Ausnahme wäre jeder gern noch ein bisschen geblieben. Zum Schluss noch einen großen Dank an Arnulf für die tolle Organisation und die wundervolle Woche! Wir freuen uns schon aufs nächste Mal.

Von Johanna Braun

Bericht Trainingsausfahrt

Am 17. Januar 2020 fuhren wir mit insgesamt vier Autos nach Kaltenbach, um dort mit unseren Rennkids Riesenslalom und Slalom zu trainieren.
Wie jedes Jahr konnten wir wieder im Moarhof bei der Familie Aigner nächtigen. Am Freitagabend dort angekommen verteilten wir alle Zimmer, sodass die meisten glücklich waren :D.
Am nächsten Morgen ging es gestärkt auf den Berg. Unsere Vorreiter Stefan, Yannick und Julian fuhren als Erste Richtung Gondelstation in Kaltenbach, um einen Slalom stecken zu können (Wie jedes Jahr an der Piste bei der Kristall Hütte). Alle Jugendlichen konnten dann den kompletten Vormittag durch den Kurs fahren. Unsere Übungsleiter Klaus, Stefan und Julian konnten hier jedem Einzelnen passende Tipps geben, um die Technik zu verbessern. Gestärkt vom Mittagessen ging es dann am Nachmittag in kleinere Gruppen und es wurde weiter individuell trainiert. Einige unserer Jugendlichen fuhren (nach Zustimmung der Eltern) hier dann frei im Skigebiet. Eine kleinere Blessur mussten wir hinnehmen. Ein halber Zahn ist leider auf Piste in Kaltenbach geblieben. Philipp und Mandy sind am Sonntagmorgen dann direkt zu einem Zahnarzt gefahren und eine Prothese wurde daraufgesetzt, sodass Philipp wieder wie gewohnt lächeln kann :).
Wieder in der Unterkunft angekommen bestellten wir Samstagabend Pizza für alle. Die Ecken der Pizzakartoons sammelten wir, da bei 15 gesammelten Ecken eine Pizza umsonst bestellt werden konnte (wir hatten 14 Ecken gesammelt...). Den weiteren Abend verbrachten wir gemeinsam beim Pokern und Blödsinn machen.
Leider machte uns das Wetter am darauffolgenden Sonntag einen Strich durch die Rechnung und wir konnten aus Sicherheitsgründen kein Riesenslalomtraining veranstalten, da die Sicht sehr schlecht war und es sehr viel geschneit hat. Wir haben uns dann spontan dazu entschieden wieder in kleineren Gruppen das Tiefschneefahren zu trainieren, da die Pistenraupen nicht so schnell hinterhergekommen sind, wie es geschneit hat. Somit gab es den kompletten Vormittag ca. 20 – 30 cm Neuschnee auf der Piste. Nach der Mittagspause sind dann Philipp und Mandy wieder zu uns gestoßen.
Um 15:00 Uhr trafen wir uns am Einstieg der Gondel in Richtung Talstation, um uns voneinander zu verabschieden.

Vielen Dank an Mandy für die Organisation des Busses, vielen Dank an Stefan und Klaus für eure Übungsleitereinsätze, ein Dankeschön an Yannick für Deine spontane Hilfe beim Stangen tragen und natürlich ein großes Danke an alle Teilnehmerinnen und Teilnehmer.
Ich hoffe wir sehen uns im nächsten Jahr bei der Trainingsausfahrt wieder!

Euer Julian

Bericht Fortbildung

Am 22.11.2019 trafen sich 35 Übungsleiter zur Fortbildung vom Skiverband Frankenjura im Stubaital.
So bescheiden der Winter aufgehört hat durch den vorzeitigen Abbruch der Saison, so spektakulär hat er begonnen. Am Wochenende vorher gingen Lawinen ins Tal ab, sodass der Gletscher einige Tage nicht erreichbar war. Die Wetteraussichten waren auch auf Sturm und Theorie ausgelegt und wir mussten am Samstag nach Steinach am Brenner ausweichen. Der Schnee dort war allerdings sehr gut und ab 10:00 Uhr konnten wir dann auch Skifahren.
Am Sonntag konnte dann auch der Gletscher öffnen. Am Gletscher schulte man uns dann viel Kurzschwung und natürlich gefühlvolles Skifahren im Nebel.
Vom Skiclub Neustadt Aisch waren Hans Giessel, Klaus Markgraf, Michael Ernst und Stefan Kolb dabei.

Zwei Wochen vorher (vom 08.11.–10.11.2019) waren unsere Übungsleiter Antonia, Michael und Julian bereits mit ca. 50 weiteren Übungsleitern auf der ersten offiziellen Fortbildung des Skiverband Frankenjura im Stubaital.
Sowohl am Samstag als auch am Sonntag konnten wir bei hervorragenden Bedingungen trainieren und unsere Technik weiter verfeinern und verbessern. Natürlich musste man nach anstrengenden Skitagen die verlorenen Mineralien an der Mutterbergalm (auch bekannt als „der Schirm“) wieder zu sich nehmen mit Wasser, Weizen und Aperol.
Wir konnten an diesem Wochenende wieder viel mitnehmen und werden natürlich auch in der kommenden Saison wieder bei einer der Fortbildungen mitfahren.
Ein Ski Heil auf 2020 und auf die kommende Saison 2020/21

Euer Stefan und euer Julian

FRANKREICHFAHRT

ins Skigebiet Les 3 Valées in Mottaret

vom 13.03.2021 - 20.03.2021

SKICLUB NEUSTADT
AN DER AISCH

6 Tage Skipass
00 Pistenkilometer

Hin- und Rückfahrt mit Reisebus
mit Boardverpflegung
Unterkunft in 2-Zimmer Studios

Erwachsene ab 640 €

www.skiclub-neustadt.de
ausfahrten@skiclub-neustadt.de

Anmeldung
Informationen

Metallbau Rieder
MODERNES DESIGN - IN EDELSTAHL UND STAHL

Gerhard Rieder

Kleinerlbacher Ortsstraße 17
91413 Neustadt a.d. Aisch

Tel.: 0 91 61 / 3 07 79 33
Fax: 0 91 61 / 3 07 79 34
Mail: gerhard@metallbau-rieder.de

Schlosserei - Kunstschmiede - Schlüsseldienst - Reparatur von Rasenmäher und Motorgeräten

Körner
Heizung • Sanitär

Heizung | Heizungsbau | Modernisierung | Wartung
Sanitär | Check | BHKW/Mini-BHKW
Neues Bad | Barrierefreies Bad
Regenerative Energien | Staubfreie Badsanierung | Wellnessbad
Wärmepumpen | Solarthermie

Die Hand-in-Hand-Werker

Beigasse 3 | 91460 Baudenbach | Telefon: 0 91 64 - 44 3
info@koerner-heizung-sanitaer.de | www.koerner-heizung-sanitaer.de

Freitag der 13. – oder wie ein Virus unsere Saison beendete

Wenn dieses Heft erscheint, dann werden es viele schon nicht mehr hören können. Denn die Corona-Pandemie legt die ganze Welt lahm und auch wir, als Skiclub, waren davon betroffen.
Inzwischen ist die Situation Alltag geworden. Wir kennen die Maßnahmen, wie das Tragen von Masken und das Einhalten der Abstandsregeln. Heute weiß jeder wie Hände korrekt gewaschen werden und obwohl die Älteren nicht wissen wie ein Dab funktioniert, wird stylish in die Armbeuge genießt. An all das hat man sich inzwischen gewöhnt. Doch es gab eine Zeit bevor der Lockdown zum Alltag wurde. An Fasching waren wir noch ganz entspannt Skifahren. Das war eine tolle Ausfahrt im Februar als eine Maske noch gruselig war, weil das Halloween-Kostüm recycelt wurde.
Im März standen anschließend noch die große Ausfahrt nach Meribel in Frankreich und das Saisonabschlusswochenende in Leogang an. Jul und Michi hatten noch ein Fortbildungswochenende zum DSV-Skischulleiter auf der Agenda und alles schien auf Kurs.
Die Teilnehmer der Frankreichfahrt waren am 13. März schon bereit zur Abfahrt, schließlich war für 04:00 Uhr am Samstag früh die Abfahrt geplant. Gleichzeitig traf ein noch relativ unbekanntes Virus in Westeuropa ein. Nun, gänzlich unbekannt war es nicht mehr, denn in den Medien wurde schon länger über eine Epidemie in China berichtet. Schon fast drei Wochen zuvor wurden zudem in Italien Städte abgeriegelt und obwohl am 2. März schon 150 Fälle in Deutschland bekannt waren, war die öffentliche Diskussion noch zwiegespalten. Während Virologen und Epidemiologen schon lauthals warnten, vermutete die Allgemeinheit nur einen Medienhype um ein Randthema.
Die ersten beiden Wochen im März änderten das grundlegend, wenn auch noch nicht flächendeckend. Am 6. März wird Südtirol als Krisengebiet deklariert, am 10. März werden Großveranstaltungen in Deutschland untersagt und plötzlich ist ganz Italien eine Schutzzone. Auf der anderen Seite bekommen Jul und Michi am 10. März auch noch eine Bestätigungsmail für ihre Fortbildung Ende März. Doch bereits zwei Tage später ist der Lehrgang Geschichte: Die Schließung der Skigebiete in Tirol und im Salzburger Land wird bekannt gegeben. Ein Paukenschlag für uns, denn damit kann auch unser Saisonabschluss nicht in Leogang stattfinden.
Mit dieser Informationslage saßen die Teilnehmer der Frankreichfahrt also am 13. März auf ihren Koffern. Vollkommen zurecht wollten sie wissen, ob die Ausfahrt stattfinden kann.
Im absoluten Krisenmodus traf sich der Vorstand schon um acht Uhr morgens zur einer Telefonkonferenz und ging genau dieser Frage nach. Mit dem ernüchternden Ergebnis: Wir haben keine Ahnung! Zwar waren in Frankreich die Schulen geschlossen worden, doch gab es weder vom Auswärtigen Amt, noch vom Robert-Koch-Institut eine Warnung für unser Reiseziel. Was sollten wir also tun? Nun zuallererst brauchten wir bessere Informationen. Arnulf kontaktierte deswegen die Liftgesellschaft, das Busunternehmen und die Unterkünfte. Kein Beteiligter war bereit von den vertraglichen Verpflichtungen zurückzutreten. Nach weiteren Telefonaten mit dem Honorarkonsulat Frankreichs in Nürnberg und dem Generalkonsulat Frankreichs in München hatten wir immer noch keine klare Aussage.
Mittlerweile war es 13 Uhr und der Vorstand war in der nächsten Telefonkonferenz. Eine Entscheidung musste her. Vom Gefühl her wollten wir die Ausfahrt absagen, doch welche Konsequenzen hätte das? Wenn wir die Fahrt nicht durchführen, müssen wir den Teilnehmern die Kosten erstatten. Gleichzeitig bleiben die Forderungen

von Busunternehmen, Liftgesellschaft und Unterkünften bestehen. Ein ökonomisches Desaster, das die Auflösung des Vereins zur Folge hätte. Bei persönlicher Haftung durch den gesetzlichen Vorstand. Mit anderen Worten: Unter den aktuellen Bedingungen können wir uns eine offizielle Absage schlichtweg nicht leisten.
Gleichzeitig war uns bewusst, dass die Skigebiete womöglich in den folgenden Tagen schließen werden, dass unsere Teilnehmer womöglich anschließend in Quarantäne müssen, die Grenzen abgeriegelt werden könnten und viele unserer Teilnehmer auch zu einer Risikogruppe zählen.
Unser Ziel war es deshalb alle Teilnehmer zur freiwilligen Nicht-Teilnahme zu bewegen. Dieses Ziel konnten wir glücklicherweise zu einem Großteil erreichen. Die Fahrt fand zwar statt, jedoch nur mit einer Hand voll Leuten. Diese erreichten zum Glück ohne Zwischenfälle ihr Reiseziel. Doch noch am selben Abend erhielten wir die Information, dass die Skigebiete in Frankreich zum nächsten Tag schließen, womit sofort die Planung für eine ebenso sichere Heimreise in Gang gesetzt wurde.
Als der Reisebus am Abend des 15. März wieder Neustadt erreichte, fiel uns allen ein riesiger Stein vom Herzen. Die Alarmglocken, die seit drei Tagen in unseren Köpfen schellten, gingen endlich aus.
Heute, das heißt einige Wochen später, können wir endlich Bilanz ziehen: Dank des kooperativen Verhaltens unserer Teilnehmer waren wir in einer guten Verhandlungsposition. Wir sind stolz, dass wir eine Rückerstattung erreicht haben, die einen Großteil der Kosten umfasst. Für alle, die sich auf eine Woche im großartigsten Skigebiet der Welt gefreut haben, ist dies zwar nur ein Trostpflaster. Doch umso größer wird die Vorfreude auf nächstes Jahr, wenn wir endlich wieder gemeinsam Skifahren gehen können!

Ihr kompetenter & zuverlässiger Partner!
Zimmerei
Thomas Übler
91474 Langenfeld
Industriestraße 14
Tel.: (0 91 64) 99 88 85
Fax: (0 91 64) 99 87 75

Georg Köstner
Nutzfahrzeuge GmbH
■ LKW- und Anhängerzentrum
■ Fahrzeugbau
■ Kranaufbauten
■ Servicekompetenz
MAN
MEILLER
PALFINGER
Telefon: (0 91 61) 89 66-0
Telefax: (0 91 61) 89 66-60
Werner-von-Siemens-Straße 10, 12
91413 Neustadt an der Aisch
www.koestner-nutzfahrzeuge.de

HALLO ELTERN UND RENNSPORTINTERESSIERTE

Die Rennmannschaft Alpin des SVF sucht ab Jahrgang 2012 ambitionierte Mädels und Jungs, welche Lust hätten an den alpinen Rennlauf herangeführt zu werden.

Mit ausgebildeten Trainern und Übungsleitern werden die Kids bei uns darauf vorbereitet den Tanz durch die Stangen zu erlernen, sicher im Gelände unterwegs zu sein und viel Spaß am Skifahren zu haben.

Weitere Infos bei Didi Klemens 0173-3783351 oder Majopadi@gmx.de

VOGL DECKENSYSTEME

Entdecken Sie
unsere Vielfalt

*Durch **„Form, Farbe und Funktion“** werden unsere Deckensysteme zu wertgebenden Komponenten eines jeden Raumes.*

Vogl Deckensysteme GmbH
Anton Vogl Str. 1, 91448 Emskirchen +49 9104 825-0
+49 9104 825-250 info@vogl-deckensysteme.de

Rückspiegel Rennkader Saison 2019/20

Nach erfolgreichem Start erfolge ein abruptes Ende

Jede Rennsaison schreibt stets seine eigene Geschichte. Entweder gibt es zu viel Schnee, oder aber zu wenig. Manchmal müssen Rennen wegen Sturm ausfallen, oder es gibt oft technische Probleme…

Das alles hatten wir in dieser Saison nicht. Schon zu Beginn waren die Schneebedingungen sehr gut, so dass es bereits im November am Kaunertaler Gletscher losgehen konnte. Natürlich wird die vergangene Saison als die „Corona Saison" in die Geschichte eingehen. Aber dazu später mehr…

Gut vorbereitet konnten unsere beiden Rennläuferinnen Leonie van der Heyd und Letizia Richter in die neue Rennsaison starten. Nachdem Letizia bereits eine Saison bei den „Erwachsenen" gefahren ist, waren es für Leonie die ersten Rennen in der Klasse U18.
Durch das intensive Herbsttraining, dass größtenteils vom Skiverband Frankenjura organisiert und durchgeführt wurde, hatten unsere beiden Mädels bereits genügend Schneetage um gleich zu Beginn des Winters für sehr gute Ergebnisse zu sorgen. So konnte Leonie am Oberjoch einen 3. Platz (U18) und Letizia am Kaunertaler Gletscher ebenfalls einen 3. Platz (U18) erreichen. Ein sehr gelungener Start in diese spezielle Saison!

Alle weiteren Ergebnisse:

Teilnehmer	Datum	Veranstaltung	Disziplin	Platzierung U18
Leonie	18.01.2020	Skiliga Bayern, Oberjoch	RS	3. Platz
Leonie	19.01.2020	Skiliga Bayern, Oberjoch	SL	3. Platz
Leonie	01.02.2020	Skiliga Bayern, Waldkopf	RS	13. Platz
Leonie	02.02.2020	Skiliga Bayern, Waldkopf	SL	6. Platz
Leonie	01.03.2020	Skiliga Bayern, Seefeld	SL I	8. Platz
Leonie	01.03.2020	Skiliga Bayern, Seefeld	SL II	9. Platz

Teilnehmer	Datum	Veranstaltung	Disziplin	Platzierung U18
Letizia	30.11.2019	Deutschlandpokal, Kaunertal	RS	3. Platz
Letizia	01.12.2019	Deutschlandpokal, Kaunertal	RS	N.i.Z.
Letizia	21.12.2019	Deutschlandpokal, Kronplatz	RS I	2. Platz
Letizia	21.12.2019	Deutschlandpokal, Kronplatz	RS II	2. Platz
Letizia	22.12.2019	Deutschlandpokal, Kronplatz	SL	1. Platz
Letizia	11.01.2020	Deutschlandpokal, Maria Alm	RS	4. Platz
Letizia	11.01.2020	DSV Punkterennen, Maria Alm	RS	3. Platz
Letizia	12.01.2020	Deutschlandpokal, Maria Alm	SL	2. Platz
Letizia	01.02.2020	Skiliga Bayern, Waldkopf	RS	15. Platz
Letizia	02.02.2020	Skiliga Bayern, Waldkopf	SL	2. Platz
Letizia	22.02.2020	Deutschlandpokal, Oberwiesenthal	SL	1. Platz
Letizia	23.02.2020	Deutschlandpokal, Oberwiesenthal	RS	N.i.Z.
Letizia	01.03.2020	Skiliga Bayern, Seefeld	SL I	6. Platz
Letizia	01.03.2020	Skiliga Bayern, Seefeld	SL II	10. Platz

Mit insgesamt 10 Podestplätze war die Saison 2019/20 für unsere beiden Rennläuferinnen eine sehr erfolgreiche!
Eine besondere Überraschung gelang Letizia Richter. Sie eireichte innerhalb der Rennserie „Deutschlandpokal“ einen hervorragenden 2. Platz (U18) Leider konnte wegen dem plötzlichen Saisonende die obligatorische Siegerehrung durch den Deutschen Skiverband bisher nicht durchgeführt werden.

Noch was für die Statistiker: Auf der Rangliste des Deutschen Skiverbandes rangieren die beiden Leistungsportlerinnen des Skiclub Neustadt/Aisch unter den besten 40 Athleten in Deutschland. (U18)

An dieser Stelle vielen Dank an alle Trainer die sich stark für unsere Rennsportler eingesetzt hatten, die Eltern die unzählige Autostunden auf sich genommen haben und auch der Skiclub, der nicht zuletzt auch finanziell seine Unterstützung leistete.

Ganz besonders sind wir froh, dass es auch in dieser Saison keine Verletzungen oder schwere Stürze zu beklagen gab.
Nachdem am 13. März 2020 diese Saison wegen Corona ein plötzliches Ende fand, konnten leider eine ganze Reihe von geplanten Rennen nicht mehr durchgeführt werden. Sehr schade!!!

So mussten frühzeitig unsere Athleten in die Sommerpause gehen und sich mit alternativen Übungen fit halten. Wir dürfen gespannt sein, was sie daraus gemacht haben und wie der Start in eine hoffentlich gesundheitlich unbelastete Saison gelingt.
Sollten wir bei dem einen oder anderem Interesse am Skirennsport geweckt haben, können Sie sich gerne bei mit (rennsport@skiclub-neustadt.de) oder an jeden Ansprechpartner des Skiclub Neustadt/Aisch e.V. wenden. (www.skiclub-neustadt.de)

Bis bald…
Thomas Richter

Radltour ins Baumhaus – Auch im Sommer sind wir aktiv.

Am Donnerstag, den 23. Juli 2020, haben wir unsere erste gemeinsame Fahrradtour durchgeführt, Treffpunkt war um 17:00 Uhr an der Lokomotive am Neustädter Großparkplatz. Von dort radelten wir in einer Gruppe von rund 15 Personen in Richtung Rennhofen in den dortigen Biergarten.
Die 6,63 km (die sich anfühlten wie mindestens 20 km) lange Tour über Unter- und Oberstrahlbach radelten wir gemütlich gen Rennhofen, um uns dort mit dem reichhaltigen Angebot an Speisen und Getränken für die anstehende Rückfahrt zu stärken…
Wir haben uns sehr über die rege Beteiligung gefreut und danken Antonia, Martin, Yannick, Thomas S. und noch einige mehr, für die coole Tour.
Wir hoffen es hat allen Beteiligten gut gefallen. Gerne werden wir dies im nächstem Jahr wiederholen.

Gruß
Julian

NEUJAHRSSKICAMP
in Großarl
vom 29.12.2020 - 02.01.2021

SKICLUB NEUSTADT
AN DER AUSCH

5 Tage Skipass
4 Tage Halbpension

mit lizenzierten Skilehrern
Hin- und Rückfahrt mit Reisebus
Unterkunft im Gasthof Gruber

Kinder ab 410 € | Erwachsene ab 620 €

www.skiclub-neustadt.de
ausfahrten@skiclub-neustadt.de

Anmeldung
Informationen

Les Bar
Bücher, Geschenke und kleine Köstlichkeiten
Schnell wie Amazon, aber viel netter!
im Bahnhof Emskirchen
www.lesbar-emskirchen.de

Lust auf Ski fahren
FISCHER
elan
Völkl
LEKI
tecnopro
Beratung, Ausrüstung und Service - Ein Begriff!
Schuh Zechmeister
Ski - Verleih und Service
Bad Windsheim 09841 2295 - Neustadt/Aisch 09161 60234

KLÖR
ZWEIRÄDER UND MEHR
KLÖR FÜR EINE ANGEWEILE
• Laufräder
• Kinderräder
• BMX/Dirtbikes
• Citybikes
• Mountainbikes
• Trekkingbikes
• Crossbikes
• Fitnessbikes
• Funktionsbekleidung
• Homefitness
• Roller/Mofaroller
• Motorräder
• Quad's/ATV's
• Nähmaschinen
• Bügelmaschinen
• Reparaturen
KLÖR Zweiräder & mehr GmbH
Karl-Eibl-Str. 52 · 91413 Neustadt/Aisch
Tel. (0 91 61) 12 76 · Fax 12 59
e-Mail: info@kloer-zweiraeder.de
http://www.kloer-zweiraeder.de

Wakeboarden Brombachsee am 15.08.2020

Um das Vereinsleben nicht nur auf den Winter zu beschränken, haben wir den Wakepark am Brombachsee für einen Vormittag gemietet. Dort konnten wir unsere Künste im Wasserski- und Wakeboarden demonstrieren.

Am See angekommen wurden wir mit Schwimmwesten, Wasserski bzw. Wakeboards ausgestattet. Micha - der dortige Verantwortliche -hat uns die Techniken für Wasserkskifahren und Wakeboarden erklärt und uns die Anlage sowie deren Sicherheitsregeln erläutert. Die Umstellung zum „richtigen“ Ski- bzw. Snowboarden sind gewaltig, somit fiel uns der Start etwas schwer. Nach kurzer Zeit aber, ist es den meisten gelungen, sich auf das neue Equipment einzustellen und die ein oder andere Runde im Wakepark zu drehen. Obwohl es einige Stürze ins Wasser gab, sind alle mit einem Grinsen im Gesicht wieder aufgetaucht und kamen zurück zum Start, um es erneut zu probieren.

Wir haben den Wakepark mit müden Knochen, aber bester Laune verlassen und blicken nun auf eine ereignisreiche Wintersaison.

Vielen Dank an alle, die dabei waren. Mir hat es sehr viel Spaß gemacht, die Zeit mit euch auch mal im Wasser zu verbringen.

Sportliche Grüße
Euer Julian

Weihnachtsmarkt

Alle Jahre wieder…

…kommt der 2. Advent, und mit ihm der Neustädter Weihnachtsmarkt!
Traditionell treffen sich an diesem Wochenende alle Skifahrer und Freunde des Skiclubs, egal ob groß oder klein, auf dem Neustädter Schlosshof, um gemeinsam bei Jagertee, weißem Glühwein und Fitnesspunsch über die kommenden Skitage zu sinnieren und die vergangene Saison noch einmal Revue passieren zu lassen.
Unterstützt durch zahlreiche Helfer konnte auch in diesem Jahr der Weihnachtsmarkt wieder als voller Erfolg verbucht werden. Die fleißigen Helfer im Hintergrund, gut organisiert von Annette und Mandy, zauberten wieder allen eine vorweihnachtliche Stimmung ins Gemüt und einen superleckeren Jagertee (selbst gekocht) in die Hand. Vielen Dank an alle Helfer und unser Organisationsteam Annette und Mandy!!!
Wir freuen uns schon auf den nächsten zweiten Advent, wenn wir wieder mit allen alten und neuen Freunden des Skiclubs die vorweihnachtliche Zeit bei guten Gesprächen genießen können!
Ein großes und schönes Ereignis für Neustadt ist der alljährliche Weihnachtsmarkt am 2. Adventswochenende. Jeder Verein bringt sich mit weihnachtlichen Buden ein. So auch unser Skiclub mit unserem bekannten Jagertee …
Doch dieses Jahr war der Wassergott wohl gegen uns. Erst hätte er beinahe durch einen Wasserrohrbruch unsere Vorräte an Stollen und Zucker aufgelöst, dann meinte er, uns das Wochenende mit der Vorhersage auf sintflutartigen Regen vermiesen zu können. Aber davon lässt sich kein echter Skifahrer unterkriegen! Stollen und Zucker konnte rechtzeitig gerettet werden und wofür gibt es schließlich Skijacken mit Kapuze und Regenschirme. Zum Glück wurde das Wetter nicht ganz so schlimm und der leichte Dauerregen hatte keine Chance, den Jagertee in der Tasse zu verdünnen.
Bei trotzdem guter Stimmung haben viele alte Bekannte und neue Gesichter den Weg zu uns gefunden, und es konnte in gemütlicher Runde sich auf Weihnachten eingestimmt werden.
Vielen Dank an alle Helfer, die das möglich gemacht haben.
Wir sehen uns bei hoffentlich besserem Wetter am 2. Adventswochenende im Neustädter Schlosshof wieder!

Bericht KiKo

Jeden Dienstagabend um 17:30 sammeln wir uns in der Dreifachturnhalle des FAG mit unseren Jüngsten. Beim wöchentlichen Kinderkoordinationstraining trainieren wir mit Kindern (zwischen 5 und 12 Jahren), um deren koordinative Fähigkeiten bereits von klein auf zu verbessern. Bei vielen Spielen wie Stehbock-Freibock, die Bienenkönigin, Linienfangen, 1-2-3-Um und vielen weiteren steht der Spaß natürlich im Vordergrund. Annette und Franziska (und natürlich auch unsere fleißige Barbara, die doch das ein oder andere Mal einspringen musste) koordinierten hierbei die Spiele und Trainingseinheiten. Jedes Kind durfte sich anfangs einmal ein Spiel zum Aufwärmen wünschen. Auch die Trainer haben hier neue Spiele kennengelernt :).
Am 10. Dezember kam dann sogar der Nikolaus vorbei und hat viele Geschenke an all die braven Kinder verteilt (Dankeschön an unseren Nikolaus Thomas und an Nina für die tollen Geschenke).
Auch der Fasching kam bei KiKo nicht zu kurz. Am 18. Februar gab es die große Ki-Ko-Faschingsparty. Jeder kam verkleidet, auch unsere beiden Trainerinnen Annette und Barbara.
Leider hat uns die Corona-Krise dann einen Strich durch die Rechnung gezogen und wir mussten ab dem 04. März mit KiKo pausieren und konnten das Training nicht (wie eigentlich geplant bis Pfingsten) wieder aufnehmen.
Zuletzt noch vielen Dank an all die tollen Kinder und an unsere Trainer Annette, Franziska und Barbara.
Wir hoffen euch alle wieder gesund und munter bei KiKo zu treffen!

Euer Julian

Mitgliedsbeiträge

	Bisher = Neu mit Fahrten	Neu: Basismitgliedschaft inkl. Kinderkoordinationstraining, Skigymnasik, Rückenfitness – jedoch ohne Fahrte
Erwachsene	84,00 €	50,00 €
Jugendliche bis 18, Studenten, BW, Rentner	48,00 €	30,00 €
Kinder bis 14	42,00 €	25,00 €
Familien	168,00 €	–––
Alleinerziehende	84,00 €	50,00 €

Beitrittserklärung zum Skiclub 1950 Neustadt/Aisch, An der weißen Marter 4

Gläubiger ID: DE25 SKI00000391690

Mandatsreferenznummer: _____

Ja, ich will/wir wollen Mitglied/er werden im
Skiclub 1950 Neustadt/Aisch und Umgebung e. V.

ab _____

Einzelmitglied ___ Familienmitgliedschaft ___
Basismitglied **ohne Ausfahrten** ____

Ich/wir erkenne/n die Vereinssatzung an.

Name	Vorname	Geburtsdatum

PLZ	Wohnort	Straße	Haus-Nr.

Telefon	Mobil-Telefon	E-Mail-Adresse **wichtig für die Vereinspost** **Bitte angeben!**

Ebenfalls beitretende Familienangehörige:
Ehefrau/Ehemann:

Name	Vorname	Geburtsdatum

Kinder:

Name	Vorname	Geburtsdatum

SEPA Lastschriftmandat:

Genaue Bezeichnung des kontoführenden Kreditinstitutes

IBAN	BIC	Kontoinhaber

Beitrags-Ermäßigungsgründe angeben: Alleinerziehende / Auszubildende / Studierende /Arbeitslose / Rentner

Ich ermächtige (Wir ermächtigen) den Skiclub 1950 Neustadt, Zahlungen von meinem (unserem) Konto mittels Lastschrift einzuziehen. Zugleich weise ich mein (weisen wir unser) Kreditinstitut an, die vom Skiclub 1950 Neustadt auf mein (unser) Konto gezogenen Lastschriften einzulösen.

Hinweis: Ich kann (Wir können) innerhalb von acht Wochen, beginnend mit dem Belastungsdatum, die Erstattung des belasteten Betrages verlangen. Es gelten dabei die mit meinem (unserem) Kreditinstitut vereinbarten Bedingungen.

Hinweis: Mandatsreferenz, Beitrag für einmalige Aufnahmegebühr, Jahresbeitrag für laufendes Jahr und Pre-Notifikation werden im Willkommensschreiben mitgeteilt, danach wird der jährlich wiederkehrende Mitgliedsbeitrag jeweils zum 20. Januar jeden Jahres oder dem darauffolgenden Werktag eingezogen.

Die jeweilig gültigen Beitragsgebühren stehen auf unserer Homepage http://www.skiclub-neustadt.de/ unter Mitgliedschaft, und im aktuellen Skiclubheft.

Mindestmitgliedsdauer ist ein Jahr. Der Austritt ist nur zum Schluss eines Kalenderjahres möglich. Die Kündigung ist spätestens bis 15. November schriftlich zu Händen des Vorstandes zu erklären. Bildmaterial wird auf Homepage, Skiclubheft und zu Werbemaßnahmen verwendet. Es gelten die Bestimmungen der Vereinssatzung.

Ort	Datum	Unterschrift (=Kontoinhaber)

bei Minderjährigen gesetzliche Vertreter	Unterschrift Mitglied, falls nicht Kontoinhaber

Bitte vollständig ausgefüllt einsenden an: Barbara Werner, Pahres-Burgstraße 7, 91468 Gutenstetten

Datenschutzerklärung

Ich willige ein, dass der **Skiclub 1950 Neustadt/Aisch und Umgebung e. V.**, als verantwortliche Stelle, die in der Beitrittserklärung erhobenen personenbezogenen Daten, wie Name, Vorname, Geburtsdatum, Adresse, E-Mail-Adresse, Telefonnummer und Bankverbindung ausschließlich zum Zwecke der Mitgliederverwaltung, des Beitragseinzuges und der Übermittlung von Vereinsinformationen durch den Verein verarbeitet und genutzt werden. Eine Übermittlung von Teilen dieser Daten an die jeweiligen Sportfachverbände und den Bayerischen Landessportverband (BLSV) findet nur im Rahmen der in den Satzungen der Fachverbände bzw. des BLSV festgelegten Zwecke statt. Diese Datenübermittlungen sind notwendig zum Zwecke der Organisation eines Spiel- bzw. Wettkampfbetriebes und zum Zwecke der Einwerbung von öffentlichen Fördermitteln. Eine Datenübermittlung an Dritte, außerhalb der Fachverbände und des BLSV, findet nicht statt. Eine Datennutzung für Werbezwecke findet ebenfalls nicht statt. Bei Beendigung der Mitgliedschaft werden die personenbezogenen Daten gelöscht, soweit sie nicht entsprechend der steuerrechtlichen Vorgaben aufbewahrt werden müssen. Jedes Mitglied hat im Rahmen der Vorgaben des Bundesdatenschutzgesetzes (BDSG), bzw. der Datenschutzgrundverordnung (DSGVO) das Recht auf Auskunft über die personenbezogenen Daten, die zu seiner Person bei der verantwortlichen Stelle gespeichert sind. Außerdem hat das Mitglied, im Falle von fehlerhaften Daten, ein Korrekturrecht.

Ort: Datum: Unterschrift:

_____ _____ _____

Ich willige ein, dass der **Skiclub 1950 Neustadt/Aisch und Umgebung e. V.** meine E-Mail-Adresse und, soweit erhoben, auch meine Telefonnummer zum Zwecke der Kommunikation nutzt. Eine Übermittlung von E-Mail-Adresse und Telefonnummer, wird weder an den BLSV oder die Fachverbände noch an Dritte vorgenommen. Einer erteilten Einwilligung zur Nutzung von E-Mail-Adresse und/oder Telefonnummer kann jederzeit schriftlich widersprochen werden.

Ort: Datum: Unterschrift:

_____ _____ _____

Ich willige ein, dass der **Skiclub 1950 Neustadt/Aisch und Umgebung e. V.** Bilder von sportbezogenen oder gesellschaftlichen Veranstaltungen auf der Webseite des Vereines oder sonstigen Vereinspublikationen veröffentlicht und an die Presse zum Zwecke der Veröffentlichung ohne spezielle Einwilligung weitergibt. Abbildungen von genannten Einzelpersonen oder Klein-Gruppen hingegen bedürfen einer Einwilligung der abgebildeten Personen. Einer erteilten Einwilligung zur Veröffentlichung von Bildern kann jederzeit schriftlich widersprochen werden.

Ort: Datum: Unterschrift:

_____ _____ _____

Der Förderverein Skiclub Neustadt a. d. Aisch e. V. sagt allen Spendern und Helfern herzlichen Dank!

Liebe Leserin, lieber Leser,
nach Durchsicht dieses Heftes wird sich so mancher fragen: Ein derart immenses Programm über das ganze Jahr hinweg braucht doch nicht nur viele Idealisten, sondern auch eine Menge Geld! Das ist richtig! Durch erheblichen ehrenamtlichen Einsatz und durch die materielle Unterstützung durch Freunde und Gönner aus Neustadt und der Umgebung muss stets das noch notwendige Geld für die gemeinnützige Arbeit, den Sportbetrieb in unserem Verein, „zusammengekratzt" werden.

Wir danken allen, die uns so treu unterstützen:

Wir danken den Inserenten in diesem Heft!

Wir danken allen Firmen für ihre ganzjährigen Geld- und Sachspenden!

Hinweis: Der Förderverein Skiclub Neustadt a. d. Aisch e. V. ist ein gemeinnütziger Verein; Spenden an ihn sind voll steuerabzugsfähig.
Sie erhalten eine Spendenquittung.

Spendenkonten des Fördervereins Skiclub Neustadt/Aisch:

VR-Bank Uffenheim-Neustadt/A.
IBAN: DE77 7606 9559 0100 0541 19 BIC: GENODEF1NEA

Sparkasse im Landkreis NEA-BW
IBAN: DE90 7625 1020 0221 0099 88 BIC: BYLADEM1NEA

Wir bieten Sponsoren u. a. folgende Werbemöglichkeiten:

- **Inserate in der Saison-Programmbroschüre**
- **Werbung auf Ausschreibungen und Urkunden bei Skirennen**
- **Werbung auf Trainingsanzügen, T-Shirts, Torflaggen usw.**
- **Transparente im Zielraum bei Skirennen**
- **Werbung auf der Skiclub-Homepage www.skiclub-neustadt.de**

Nähere Informationen unter Tel. 0 91 32 – 7 35 96 18

Der Vorstand des Fördervereins Skiclub Neustadt a. d. Aisch e. V.

Thomas Richter	**Bernd v. d. Heyd**	**Mandy Schüler**
Neustadt/Aisch	Neustadt/Aisch	Neustadt/Aisch
1. Vorsitzender	2. Vorsitzender	Kassiererin

Preise für Inserate im Skiclub-Programmheft

Das Programmheft erscheint jährlich im September in einer Auflage von 2000 Exemplaren. Verteilung in Sparkassen, Banken, Geschäften und Skiinteressenten in Mittelfranken.

Anordnung und Inseratgröße (Breite x Höhe) ohne Beschnittzugaben!	Preise 4/4 farbig	Preise Schwarz-weiß
1 Seiten Innenteil 128 mm x 185 mm	**270,-- €**	**190,-- €**
1/2 Seite Innenteil 128 mm x 90 mm oder 60 mm x 185 mm	**190,-- €**	**140,-- €**
1/4 Seite Innenteil 128 mm x 45 mm oder 60 mm x 90 mm	**120,-- €**	**90,-- €**
Umschlagseite innen DIN A5	**290,-- €**	
Umschlagrückseite DIN A5	**310,-- €**	
Jeweils zuzüglich gesetzl. Mehrwehrtsteuer.		
Informationen und Bestellung über richter.rothenberg@gmx.de oder Telefon 0 91 32 – 7 35 96 18.		

Notizen • Notizen • Notizen • Notizen • Notizen • Notizen

Notizen • Notizen • Notizen • Notizen • Notizen • Notizen