Arnulf Götz
Vorsitzender

Liebe Ski-Begeisterte,

Liebe Ski-Begeisterte,
eine traurige Ski-Saison liegt hinter uns. Keine der geplanten Ausfahrten konnte durchgeführt werden, Kiko konnte nicht stattfinden, den Skibasar mussten wir absagen und auch der Weihnachtsmarkt konnte nicht stattfinden.

Der einzige Lichtblick war unsere Skigymnastik, die kurzerhand in eine Online-Variante umgewandelt wurde. Erfreulicherweise wurde dies gut angenommen und ich möchte mich gleich an diese Stelle bei Julian für sein Engagement bedanken.

Aber Schluss mit dem größtenteils schmerzlichen Rückblick. In Zeiten wie diesen muss man den Blick nach vorne richten. Und so haben Michael, Barbara, Nina, Julian und ich viel Energie in die Planungen der kommenden Sommer- und Wintersaison gesteckt.
Nach unserem ersten und erfolgreichen Ausflug in die Wakeboard- und Wasserski-Welt im letzten Sommer, werden wir uns in diesem Jahr mindestens zwei Mal auf den Weg zum Brombachspeicher machen. Das wird sicherlich ein riesengroßer Spaß und unvergessliche Ausflüge ins Fränkische Seenland.

Wir wollen aber auch ganz Neues wagen und ein Mountain Bike Training anbieten. Wir konnten hierfür mit Louis van Zweeden einen Übungsleiter gewinnen, der schon sein ganzes Leben Ski-Clubberer ist. In den letzten Jahren hat er sich aber mehr und mehr dem Mountainbiken zugewandt und kann bereits auf einige Jahre als Übungsleiter zurückblicken. Ich bin schon sehr gespannt, wie dieses Angebot angenommen werden wird.

Und dann kommt natürlich auch wieder der nächste Winter und mit ihm unsere regelmäßigen Ski-Ausfahrten. Einiges ist beim Alten geblieben. So werden wir, wie in den Vor-Corona-Jahren, ins Alpbachtal zu den Vereinsmeisterschaften, ins Skigebiet Les 3 Vallées nach Frankreich fahren. Die beiden Wochen-Ausfahrten über Neujahr und an Fasching, sowie der Saisonabschluss werden uns in neuen Unterkünften in noch unbekanntes Skigebiet führen. Alle Ausfahrten haben wir im Heft etwas ausführlicher beschrieben, da wird deine Neugier – vor allem für unsere neuen Ziele – geweckt.

Natürlich finden sich auch Infos zu allen anderen Aktivitäten in diesem Heft. Ich bin mir sicher, es ist etwas für dich dabei. Ich für meinen Teil kann es jedenfalls kaum mehr erwarten, endlich die Skier wieder an die Füße zu schnallen. Wäre schön, wenn ihr dann dabei wärt.

Euer
Arnulf

#arena
FUNtastisch
DAS GRÖSSTE SKIGEBIET IM ZILLERTAL
147 PISTENKILOMETER
HÖHENFRESSERTOUR -
1.930 HÖHENMETER UND
10 PISTENKILOMETER
ARENA CHAMPIONS:
14 KOSTENLOSE
ZUSATZANGEBOTE
Tirol
SALZBURGERLAND
Zillertal
ARENA
zillertalarena.com
ZELL · GERLOS · WALD-KÖNIGSLEITEN · KRIMML
A-5743 Krimml · Tel. 0043/(0)6564/7325-13 · E-Mail: info@gerlosplatte.com

In diesem Heft lesen Sie:

Infos zum Skiclub

Unsere Ansprechpartner 5
Sportarten im Überblick 7

Unser Programm vor Ort

Gesamt-Terminkalender 8
Skigymnastik 13
Skibasar 15
Weihnachtsmarkt in Neustadt 17

Aus dem Vereinsleben

Bericht Vereinsjugendleitung 19
Bericht Organisation 25
Bericht Stellv. Vorsitzende 35
Bericht Kaufm. Leitung 43
Bericht Öffentlichkeitsarbeit 45

Sonstiges

Neuregelung der Mitgliedsbeiträge 63
Beitrittserklärung 64
Danksagung Förderverein 75
Preise für Inserate 76

Die DSV-Vereinsskischule

Aus der DSV-Vereinsskischule 9
Zertifikat des DSV 21
Regeln Kursteilnahme 22
FIS-Umweltregeln 23

Ausschreibungen/ Fahrten 2021/2022

Neujahrsskicamp 26
Januarausfahrt 28
Vereins- u. Kreismeisterschaft 2021 28
Faschingsskicamp 30
Frankreich-Skiwoche 32
März-Wochenendausfahrt 36

Rückspiegel 2020/2021

Weihnachtsmarkt 2020 49
Wakeboarden Brombachsee 50
Rückenschule 53
KiKo 55
Schweden 56
Skiverband Frankenjura 61
Charity-Lauf 63
Inliner 69
Schnuppertraining 71
Fakeartikel 72

Impressum

Herausgeber: **Skiclub 1950 Neustadt an der Aisch und Umgebung**
An der weißen Marter 4, 91413 Neustadt an der Aisch

Auflage: 2.000 Exemplare
Verteilung in Sparkassen, Banken, Geschäften und Skiinteressenten im Landkreis Neustadt an der Aisch-Bad Windsheim

Gesamtherstellung: Verlagsdruckerei Schmidt, Neustadt an der Aisch

Hier gibts für jeden was!

ALPIN OUTLET

Ski
Snowboard
Outdoor

Zeppelinstr. 6a | Herzogenaurach | Tel. 09132 7209512

Unsere Ansprechpartner im Überblick

Vorsitzender	**Arnulf Götz**	vorstand@skiclub-neustadt.de
Stellv. Vorsitzender	**Michael Winter**	geschaeftsstelle@skiclub-neustadt.de
Organisation	**Arnulf Götz**	vorstand@skiclub-neustadt.de
Kaufm. Leitung	**Barbara Werner**	finanzen@skiclub-neustadt.de
Vereinsmarketing	**Nina Feuchtmann**	marketing@skiclub-neustadt.de
Vereinsjugendleitung	**Julian Kraemer**	jugend@skiclub-neustadt.de
SkiGYM/KiKo	**Franziska Winter**	kiko@skiclub-neustadt.de
Rückenschule	**Annette Werner**	skigymnastik@skiclubneustadt.de
Rennsport Alpin	**Thomas Richter**	rennsport@skiclub-neustadt.de

SKICLUB NEUSTADT AN DER AISCH

info@skiclub-neustadt.de · www.skiclub-neustadt.de

Wir bringen Farbe in Ihr Leben!

RODERUS MALER STUKKATEUR MEISTERBETRIEB GMBH

Fassadenrenovierung und Gestaltungen

Wärmedämmverbundsysteme

Verputzarbeiten innen und außen

Denkmalschutz

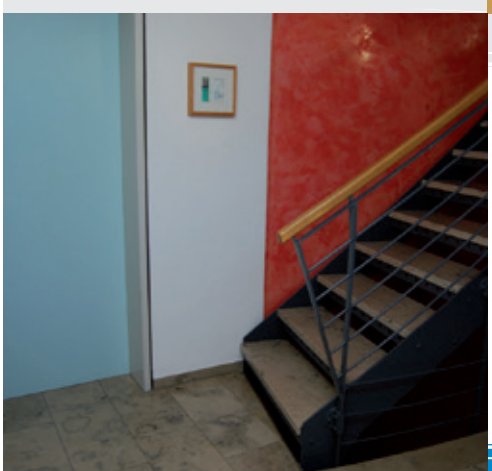

Maler-, Tapezier- und Lackierarbeiten

Wand- und Bodenbeläge sowie Beschichtungen

Trocken- und Akustikbau

Fließestriche

Stuckdekorarbeiten und Innenraumgestaltung

Roderus GmbH | Bahnhofswald 19 | 91448 Emskirchen
T: 09104/8 62 13 | info@roderus.de | www.roderus.de

Unsere Sportarten im Überblick

- Ski Alpin
- Alpine Skitouren
- Skigymnastik
- Kinderskigymnastik
- Fitnessgymnastik
- Gesundheitssportkurse
- Radwanderungen
- Bergwanderungen
- Mountainbiken

Immer aktuell informiert:
www.skiclub-neustadt.de

Gesamt-Terminkalender Saison 2021/22

Termin	Vorhaben	Kontakt	Seite
Donnerstags 18:30–19:30	Rückenfitness-Wirbelsäulentraining	Annette Werner	53
Dienstags 17:30–18:30	Kinderkoordinationstraining	Franziska Winter	55
Dienstags ab 18:45	Skigymnastik	Franziska Winter	13
15.10.2021 19:00 Uhr	Jahreshauptversammlung im „scharfen Eck“ Nea	Arnulf Götz	
12.11.–13.11.2021	Skibasar und Tag der offenen Tür	Arnulf Götz / T. Richter	15
03.12–05.12.2021	Weihnachtsmarkt im Schloßhof	M. Schüler / A. Werner	17
15.07.–17.07.2022	Sommer – Sport – Wochenende	Thomas Richter	

Termin	Skiausfahrten	Kontakt	Seite
28.12.2021 – 02.01.2022	Neujahrsskicamp Snow Space Salzburg (Flachau – Wagrain – St. Johann)	ausfahrten@ skiclub-neustadt.de	26
28.01.–30.01.2022	Januarausfahrt / Vereinsmeisterschaft Alpbachtal	ausfahrten@ skiclub-neustadt.de	28
27.02.–04.03.2022	Faschings-Skicamp Südtirol	ausfahrten@ skiclub-neustadt.de	30
12.03.–19.03.2022	Frankreich-Skiwoche „Les 3 Vallées“	Thomas Schäffler ausfahrten@ skiclub-neustadt.de	32
18.03.–20.03.2022	März-Wochenendausfahrt Skiwelt Obertauern Grosseck-Speiereck	ausfahrten@ skiclub-neustadt.de	36

Lieber Leser dieser Broschüre!

Wir bitten Sie herzlich, bei Ihren Kaufentscheidungen, Gaststättenbesuchen usw. die in diesem Heft inserierenden Firmen zu berücksichtigen!
Bitte denken Sie, dass durch diese Inserate der Skiclub 1950 Neustadt/Aisch und Umgebung e.V. erst in die Lage versetzt wird, in dem in diesem Heft beschriebenen Umfang Schüler- und Jugendförderung zu praktizieren. Sie haben damit die Möglichkeit, die sportliche Arbeit in diesem Verein auf diese Weise zu fördern!
Und: Dabei sagen Sie dann bitte auch, dass Sie durch diese Skiclubheft zu Ihrer Entscheidung angeregt worden sind. **Wir danken Ihnen für Ihre Mithilfe!**

Der Vorstand des Fördervereins Skiclub Neustadt a. d. Aisch
Thomas Richter, Vorsitzender

Der Vorstand des Skiclub 1950 Neustadt/Aisch und Umg.
Arnulf Götz, Vorsitzender

DSV Skischule

Liebe Mitglieder,

ich befürchte wir haben bereits oft genug gelesen: „Skisport in Zeiten der Pandemie“ oder „schwierige Zeiten“ oder Ähnliches. Lasst uns positiv und voller Motivation in die Zukunft blicken. Es war eine Zwangspause an der niemand etwas ändern konnte.

Unser Verein hat eine lizenzierte „DSV-Skischule“. Dies gewährleistet, dass nach den aktuellsten Qualitätsstandards des Deutschen Skiverbandes unterrichtet wird. Im Skiclub Neustadt an der Aisch unterrichten ausschließlich lizenzierte und immer aktuell fortgebildete Skilehrer.

Der DSV (Deutsche Skiverband) hat uns auch in den letzten beiden Jahren ein vielfältiges Angebot an Fortbildungen ermöglicht, wenn auch nur Online. Trotz Allem konnten wir an interessanten Veranstaltungen teilnehmen. Ich selbst konnte an einer „Ski-Inline“ Fortbildung und an einigen Online Sprechstunden teilnehmen. Zudem konnte ich die vom DSV neu entwickelte Ausbildung „Mental stark“ (Fit in Schule, Sport und Leben!) absolvieren.

„Unsere Mannschaft“ wird auch in der kommenden Saison ihr Bestes geben um euch auf der Piste optimal zu versorgen.

Wir bieten Kurse in möglichst einheitlichen Gruppen. Je mehr Personen mitfahren, desto besser kann diese Einteilung gelingen. Bei den Erwachsenen können wir meistens den Wünschen nach „eher gemütlicher“ und „sehr sportlicher“ Fahrweise gerecht werden. Falls Erwachsene oder Kinder etwas spezielles Trainieren möchte, wie beispielsweise Rennlauf, Slalom und Riesenslalom, oder das Buckelpistenfahren, der meldet sich sehr gerne bei uns, wir werden es (je nach Schneebedingungen) möglich machen.

Der Verein bietet insbesondere Familien mit Kindern ein optimales Skierlebnis. Die Kinder werden durch unsere Skilehrer den Tag über versorgt, und ihr selbst als Eltern könnt euch voll eurem eigenen Fahrkönnen widmen und den Skiurlaub genießen. Die Vorteile liegen auf der Hand.

Besonderes Highlight ist sicherlich unsere tolle Veranstaltung der „Kreis- und Vereinsmeisterschaften“. Viele fahren hier zum ersten Mal ein Skirennen und gewinnen nahezu ausnahmslos viel Spaß daran. Hier können alle Könnensstufen und Altersklassen teilnehmen.

Skilehrer aus unserem eigenen Nachwuchs zu gewinnen ist eines unserer Ziele, welches wir seit langer Zeit erfolgreich umsetzen.

Vielen Dank an die aktiven und engagierten Skilehrer die sich schon wieder auf Euch freuen.

Euer Marcel

Stationen einer Übungsleiterausbildung

Eine DSV Skischule wie wir Eine sind, kann es natürlich nur mit einer gewissen Anzahl an Übungsleitern geben. *Im Folgenden beschränken wir uns auf die Breitensportausbildung.* Bei der Ausbildung zum Übungsleiter Alpin wird ständig gelacht und miteinander gearbeitet. Es entsteht ein sehr starker Zusammenhalt der Gruppe – dieser Zusammenhalt hält auch nach Prüfung an.

Eine Ausbildung zum Übungsleiter im Ski-Alpin beginnt mit der DSV-Grundstufe (Trainer C Breitensport). Zu Beginn ist es notwendig auf eine Sichtung zu gehen. Hier bekommt man ein Feedback, ob man selbst für eine Ausbildung zum Übungsleiter geeignet ist oder noch die ein oder andere Saison trainieren sollte. Das Sichtungswochenende kann ich jedem Skibegeisterten empfehlen, denn während dieser zwei Tage wird die eigene Skitechnik verbessert.

Im Anschluss an das erste Sichtungswochenende folgen zwei weitere Wochenenden. An diesen Beiden werden grundlegende Techniken wie Pflugfahren (ja, das ist eine Technik- UND Prüfungsform), paralleles Kurven fahren, der typische Skilehrerschwung u.v.m. angesprochen und verbessert. Die Leitung von Skigruppen ist ein essentieller Bestandteil und es wird besonders auf das Thema Sicherheit am Hang eingegangen.

Bevor es auf den einwöchigen Prüfungslehrgang geht, wird eine Theorieschulung absolviert. Es geht vor allem um die Skiausrüstung, Sicherheit am Hang, das eigene Verhalten während eines Notfalls, etc.

Beim einwöchigen Prüfungslehrgang werden die verschiedenen Fahrformen trainiert. In meinem Fall waren das Pflugfahren, mittlere gedriftete Radien bei gemäßigtem Tempo sowie kurze Radien bei gemäßigtem und kontrolliertem Tempo. Teil der Prüfung sind außerdem zwei Lehrproben. Die jeweiligen Themen werden zwei Tage vorher bekannt gegeben. Die Prüflinge helfen sich gegenseitig, um diese vorzubereiten. Eine meiner Lehrproben war: „Deine Skigruppe hat Probleme mit dem parallelen Kurvenfahren. Bringe deine Skigruppe vom Plug-Kurvenfahren zum parallelen Kurvenfahren“. Letzter Teil der Gesamtprüfung ist die theoretische Prüfung – hier keine Sorge, bei meiner Prüfungsgruppe mit ca. 25 Teilnehmern war die schlechteste Note eine 2. Aus allen abgelegten Prüfungen und Fahrten wird dann ein Gesamtnotenschnitt gebildet und (nach Bestehen) darf man sich Trainer C Breitensport schimpfen.

In Kürze zusammengefasst die Stationen des Trainer C:

1. Zwei Tage Sichtung
2. 2x zwei Tage Praxislehrgang
3. Einen (oder zwei Abende) Theorieschulung
4. Eine Woche Prüfungslehrgang

Wer noch nicht genug hat und sich technisch weiter fortbilden möchte kann den DSV-Instruktor (Trainer B) in Angriff nehmen! Es wird empfohlen eine entsprechende Sichtung (ein Wochenende, ähnlich wie beim Trainer C) zu absolvieren, um eine Einschätzung der Ausbilder zu bekommen. Bei der Instruktor-Ausbildung wird besonders viel Wert auf das Sehen und Erkennen von technischen Verbesserungen gelegt. Es ist nicht notwendig Trainingswochenenden zu absolvieren. Ich würde es trotzdem empfehlen.

Die Prüfungswoche ist etwas „stressiger“ als die beim Trainer C. Fast jeden Tag werden Praxisprüfungen abgelegt. Geprüft wurden in meiner Prüfungswoche mittlere gedriftete Radien bei gemäßigtem Tempo, mittlere Radien geschnitten

bei sportlichem Tempo, sportlicher Kurzschwung, Riesentorlauf (Technik, keine Zeitvorgaben) und Abseitsfahrt (Tiefschnee oder Buckelpiste). Zweiter Teil der Gesamtprüfung ist eine Lehrprobe – mein Lehrprobenthema: „Du hast eine sportliche Gruppe an Skifahrern. Verbessere die ausgleichende Körperposition deiner Skigruppe anhand verschiedener Übungen und Fahrformen." Kein Hexenwerk, aber natürlich anspruchsvoller als beim Trainer C. Der Theorieteil darf natürlich nicht fehlen – hier wieder keine Angst, es handelt sich mehr oder weniger um dieselbe Prüfung wie beim Trainer C. Es wird ein Gesamtnotenschnitt aus den einzelnen Prüfungsformen gebildet und nach Bestehen ist man offiziell DSV-Instruktor. Damit wird man auch international als Skilehrer anerkannt.

In Kürze die Stationen des Trainer B:

1. Empfohlene Sichtung (freiwillig)
2. Trainingswochenende (freiwillig)
3. Eine Woche Prüfungslehrgang (Pflicht)

Es gibt dann die Möglichkeit zur Ausbildung zum DSV-Skilehrer. Näheres erfahrt ihr bei den vorherigen Ausbildungen und auf der Homepage des deutschen Skiverbands. Unten findet ihr noch ein Schaubild des DSV, das die einzelnen Stationen aufzeigt. Bei Interesse an einer Ausbildung könnt ihr euch gerne bei unserem DSV-Skischulleiter Marcel van Zweeden oder bei unseren Übungsleitern melden. Ich hoffe, ich konnte euch den Weg der Ausbildung etwas näherbringen und vielleicht sehe ich den ein oder anderen bei einer Sichtung / Fortbildung / Weiterbildung auf der Piste.

Mit sportlichen Grüßen
Euer Julian

DSV-Ausbildungsverlauf Alpin

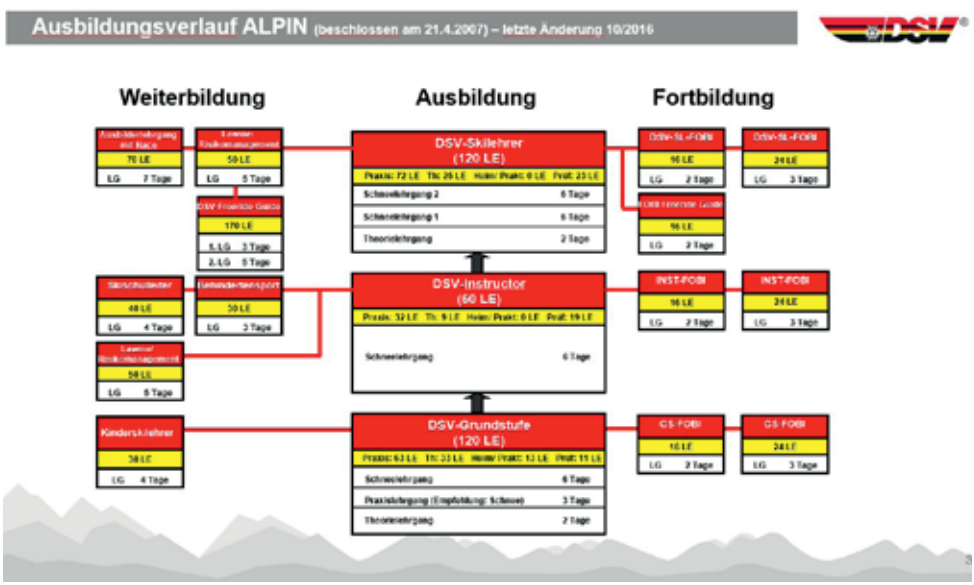

Quelle: Homepage des deutschen Skiverbands „https://www.deutscherskiverband.de/ausbildung_skiusnowboardlehrer_ausbildungsverlauf_de,447.html"

ski-optimal.at
HOCH ZILLERTAL
KALTENBACH
spieljochbahn.at
ZILLERTAL
SpielJoch BAHN
FÜGEN
SKI-OPTIMAL
Hochzillertal mit Spieljoch
Saisonstart:
www.hochzillertal.com – 30.11.2021
www.spieljoch.at – 17.12.2021
Zillertal
Tirol

Online Skigymnastik

Skigymnastik in Zeiten der Digitalisierung
Die ersten Einheiten unserer Skigymnastik liefen ab wie gewohnt. Um 18:45 trafen wir uns jeden Dienstag in der Dreifachturnhalle des FAG und konnten eine Stunde zusammen für die anstehende Skisaison trainieren. Am 27. Oktober fand die letzte Präsenzskigymnastik statt, danach mussten wir vorerst eine Zwangspause einlegen. Den kompletten November hatten wir gehofft, baldmöglichst wieder zu starten – leider verbesserte sich die aktuelle Situation nicht, eher im Gegenteil. Wir mussten uns eine Alternative überlegen.
Die Online Skigymnastik wurde ins Leben gerufen. Mit Beginn des Dezembers starteten wir das Experiment einer virtuellen Skigymnastik. Nach anfänglichen technischen Schwierigkeiten mit Ton, Video, dem Beitreten der Session konnten wir sehr zeitnah eine funktionierende Online Skigym halten. In der Spitze hatten wir ca. 15 Teilnehmer/innen. Anfangs noch ein großes Experiment, konnten wir so ein regelmäßiges Training anbieten. Ich selbst habe so viele neue Übungen ausprobiert und dann mit in die Skigymnastik genommen. Ich habe versucht möglichst wenig zu reden (mit relativ wenig Erfolg :D), um die Übungen kurz und knapp erklären zu können. Mir persönlich hat es riesig Spaß gemacht, daher möchte ich mich natürlich bei allen Teilnehmenden bedanken für euer Erscheinen. Ziel ist es natürlich, für die kommende Saison wieder eine Präsenzskigymnastik anzubieten. Sollte das – aus welchen Gründen auch immer – nicht möglich sein, werden wir natürlich wieder eine Alternative anbieten. Freue mich auf die kommende Wintersaison mit vielen sportlichen Aktivitäten und natürlich euch allen als Teilnehmer/innen.

Euer Julian

SCHMIDT
Weine | Spirituosen | Getränke

LIEBER WHISKY,
HIER FINDE ICH DICH BESTIMMT

WEINE-SCHMIDT.DE

Entdecke die Vielfalt

SKIBASAR

und

Tag der offenen Tür

Samstag, 13. November 2021
in der NeuStadtHalle am Schloss,
Würzburger Straße 48

- Annahme und Verkauf ausschließlich gut erhaltener gebrauchter Ski und Snowboards moderner Bauart, aktuelle gereinigte Wintersportbekleidung, Skistiefel, Helme, Skibrillen, Schlittschuhe; auch Inlineskates mit Zubehör.
- Annahme der Ware Freitag, 12. November 2021, 17–19 Uhr. Bearbeitungsgebühr 1,–€ / Teil
- Verkauf Samstag, 14. November von 9–15 Uhr
- Abholung des Geldes / der Ware
  Samstag, 13. November ab 15 Uhr – 16 Uhr
- Präsentation des umfangreichen Skiclub-Wintersportprogramms 2021/2022!
- Rückfragen an: rennsport@skiclub-neustadt.de

Skiclub 1950 Neustadt/Aisch und Umgebung e.V.
www.skiclub-neustadt.de

ElektroSchneider
GmbH & CO. KG

Planung • Installation • Wartung

über 50 Jahre

Auch Sie können zum Stromerzeuger mit Ihrer eigenen Photovoltaikanlage werden!

Wir projektieren und installieren Ihre PV-Anlage ganz individuell, von den Solarmodulen auf dem Dach bis zum Einspeisepunkt des Energieversorgers oder als Insellösung. Verbessern Sie die Energiebilanz Ihres Hauses. Nutzen Sie Solarstrom auch wenn die Sonne nicht scheint mit Speicherlösungen.

Strom selbst erzeugen und speichern

Machen Sie Ihr Eigenheim unabhängig von hohen Strompreisen mit dem Energiepackage von Fronius. Nutzen Sie die Fördermöglichkeit durch den Freistaat.

Fronius SERVICE PARTNER PLUS

- Fachkompetente Planung und Beratung
- Professionelle Installation
- Betreuung und Wartung Ihrer Anlage

Qualität und Langlebigkeit

Gerne informieren wir Sie auch über unsere Referenzobjekte.

Mozartstraße 6 • 91489 Wilhelmsdorf • Tel. 0 91 04/77 9 • Fax 0 91 04/14 43 • www.elektro-schneider.net

Weihnachtsmarkt vom 03. bis 05. Dezember 2021

Am 2. Adventswochenende ist traditionell der Weihnachtsmarkt in Neustadt/Aisch und

Ihr werdet unseren Stand im Schlosshof gegenüber der Bühne finden können.

Bei uns erwartet euch:

- ein gemütliches Beisammensein mit Skifreunden und Gästen,
- Auskunft über die anstehenden Ausfahrten und die zahlreichen Aktivitäten unseres Vereines,
- romantische Augenblicke beim Jagertee, selbstgebraut wie immer nach dem Original-Hüttenrezept aus den Bergen,
- Genuss des fränkischen weißen Glühweines sowie des alkoholfreien Fitnesspunsches (längst nicht nur für Kinder) als Zusatzangebot

Kommt und feiert mit uns, wir freuen uns darauf.

Wir wünschen allen aktuellen und zukünftigen Skiclubmitgliedern, Freunden, Gästen und Sponsoren eine schöne Zeit.

Euer Weihnachtsmarktorganisationsteam

Mandy Schüler und Annette Werner

Wir sind Ihr kompetenter Partner

für Bauen und Sanieren

- Rohbau
- Schlüsselfertigbau
- Betonarbeiten
- Maurerarbeiten
- Balkonerneuerung
- Plattenbeläge
- Hof- und Gehwegbeläge
- Reparatur- und Ausbesserungsarbeiten
- Abdichtung von Kelleraußenwänden
- Baggerarbeiten mit Minibagger
- Pflasterarbeiten

SCHRÖDL-BAU

91456 Diespeck
Schleifmühlstraße 25
Tel. (0 91 61) 26 46
www.schroedl-bau.de

fachmännisch • qualitätsbewusst • flexibel

Dipl. Kaufmann
RAINER MUCK
Steuerberater

Bei uns stehen Sie im Mittelpunkt!

Ihre Kanzlei mit der persönlichen Beratung.
Wir nehmen uns Zeit für Sie.

Bismarckstraße 10
91413 Neustadt/Aisch
Telefon: 0 91 61 / 88 730

Schwarzenberger Str. 3
91443 Scheinfeld
Telefon: 0 91 62 / 92 883

E-Mail: neustadt@muck-steuerberater.de

Servus Miteinander,

da ich noch nicht solange Mitglied des Skiclubs bin (zumindest im Vergleich zu meinen Kollegen aus dem Vorstand) möchte ich mich einmal kurz und knapp vorstellen. Ich bin Julian (gerne auch Jul), 24 Jahre alt, wohne und arbeite in Neustadt und stehe seit ich denken kann auf Skiern – seit zwei Jahren tatsächlich auch das ein oder andere Mal auf dem Snowboard ;). 2016 habe ich die Ausbildung zum Übungsleiter (Trainer C) begonnen und diese mit Erfolg im April 2017 abgeschlossen.

Das Ganze hat mir so viel Spaß und Freude bereitet, dass ich mich dazu entschloss in der darauffolgenden Saison die Weiterbildung zum Ski-Instruktor (Trainer B) zu absolvieren. Seit April 2018 darf ich mich entsprechend schimpfen. Seitdem bin ich als Trainer und Übungsleiter beim Neustädter Skiclub dabei.

Seit Oktober 2019 bin ich als Teil des Vorstandes des Skiclubs und setze mich für dessen Aktivitäten, Ausfahrten und Organisation ein. Als Vereinsjugendleitung bin ich im Speziellen verantwortlich für die Weiterentwicklung der Kinder und Jugendlichen im Verein und stehe hier als Ansprechpartner für alle bereit.

In meiner Verantwortung liegen auch ein Großteil der Sommeraktivitäten, so habe ich das Wakeboarden am Brombachsee, das Mountainbike-Training in Neustadt und das Spikeball-Turnier in Verbindung mit dem Sommerferienprogramm organisiert. Natürlich könnt ihr mich aber auch für jede andere Frage, Anmerkung oder ein kleines Pläuschen kontaktieren – reden kann ich sehr gut.

Ich hoffe wir können die kommende Skisaison wieder zusammen ein paar Tage oder Wochen gemeinsam in den Bergen verbringen. Würde mich sehr freuen euch alle wieder persönlich zu sehen, mit euch zu quatschen und mit euch zusammen zu lachen. In diesem Sinne wünsche ich euch eine schöne Wintersaison und viel Spaß beim weiteren Lesen des Hefts.

Mit sportlichen Grüßen
Euer Julian

Betonbohr- und
Sägeservice
uhl

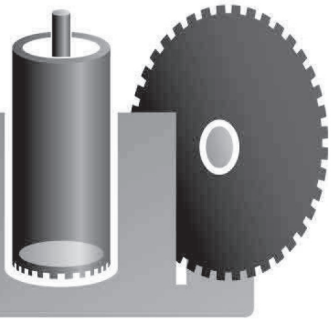

- Dunstabzugbohrungen • Kaminbohrungen
- Fenster- und Türausschnitte
- Mauer- und Wanddurchbrüche
- Kernbohrungen aller Art uvm.

Obernesselbach 60 · 91413 Neustadt an der Aisch
Telefon 0 91 64 / 99 67 63
E-Mail: bohren-saegen-uhl@t-online.de

Dienstbier GmbH & Co.

Entsorgungs KG
Containerdienst • Wertstoffentsorgung
Baustoff-Recycling • Wertstoffhof
Zertifiz.EntsorgungsfachbetriebnachDINISO9001

Tiefbauunternehmen KG
Erd-, Kanal- und Straßenbau
Asphalt- und Pflasterarbeiten•Abbrucharbeiten

Losaurach 20 · 91459 Markt Erlbach
info@dienstbier-gmbh.de · www.dienstbier-gmbh.de
Telefon 09161/8841-0·Telefax 09161/60959

DSV SKI SCHULE

ZERTIFIKAT

DSV-Skischule Skiclub Neustadt/ Aisch
Name der DSV-Skischule

3413146
Skischul-ID

erfüllt die Qualitätskriterien als

offizielle DSV-Skischule

DSV
DEUTSCHER SKIVERBAND

Planegg, den 16.07.2021 gültig bis 31.07.2022

Petra Knobloch
DSV-Ausschuss Bildung

Thomas Braun
Vorstand Sportentwicklung & Bildung

Allgemeine Teilnahmebedingungen für Ausfahrten

DSV-Vereinsskischule

1. **Grundsatz**
   Aus rechtlichen Gründen darf die Vereinsskischule nur Vereinsmitglieder ausbilden.
   Ziel ist eine Kursgruppenstärke von mindestens drei Teilnehmern bei einer für die Ausbildung notwendigen Homogenität des Könnens der Kursteilnehmer.
2. **Helmpflicht**
   Kinder und Jugendliche bis zum vollendeten 18. Lebensjahr sind verpflichtet, einen Skihelm zu tragen. Erwachsenen wird das Tragen eines Skihelmes schon aus der besonderen Vorbildfunktion gegenüber Kindern und Jugendlichen dringend angeraten.
3. **Anfänger**
   Voraussetzung für die Teilnahme an Anfängerkursen ist grundsätzlich ein Mindestalter von sechs Jahren **oder** zumindest die Fähigkeit zur Benutzung eines Lifts am Anfängerhang. Mindestens ein Elternteil muss bei Bedarf als Begleitperson bei den Kursstunden zur Verfügung stehen. Bei weniger als drei Teilnehmern am Anfängerkurs behält sich der Verein die Zuteilung von Anfängern an eine örtliche Skischule vor. Die Kosten trägt der Verein.
4. **Wochenend-Ausfahrten**
   An Wochenend-Ausfahrten wird Nichtmitgliedern ein Hineinschnuppern in den Skischulbetrieb gewährt, nicht jedoch an den Wochenausfahrten wie Neujahrsskicamp oder Faschingsskicamp. Für alleinreisende Minderjährige ist die Teilnahme an Kursen aus haftungsrechtlichen Gründen obligatorisch, dies gilt sowohl für Mitglieder als auch für Nichtmitglieder.
5. **Wochen-Skicamps**
   An Wochenausfahrten wie z. B. Neujahrsskicamp oder Faschingsskicamp müssen alleinreisende Minderjährige auf jeden Fall die Vereinsmitgliedschaft haben bzw. erwerben. Für sie ist die Teilnahme an Ski- bzw. Snowboardkursennmaus haftungsrechtlichen Gründen zwingend.
6. **Anmeldungen**
   Bei allen Anmeldungen zu Kursen sollen im Interesse der Bildung möglichst homogener Kursgruppen Angaben über folgende Leistungskategorien abgegeben werden:
   (1) Anfänger
   (2) Kann Pflugbogen
   (3) Stemmschwung, Beginn offener paralleler Skiführung
   (4) Beherrscht Parallelschwung, beginnt Carven
   (5) Sportlicher Fahrer

Reiserücktrittsklausel

Der Skiclub bestätigt die Anmeldung zu einer Ausfahrt. Damit ist die Ausfahrt verbindlich gebucht. Tritt ein Teilnehmer aus dringenden Gründen von einer Ausfahrt zurück, wird eine **Entschädigung** für die bis zum Rücktritt entstandenen Aufwendungen in Abhängigkeit vom jeweiligen Reisepreis nach folgender Staffelung fällig:

1. Bei Abmeldung bis 14 Tage vor Fahrtantritt bei Wochenausfahrten bzw. 7 Tage vor Fahrtantritt bei Wochenendausfahrten **15% des Reisepreises**
2. Bei Abmeldung **nach** den unter 1. Genannten Terminen: **50% des Reisepreises**
3. Die Entschädigung entfällt, wenn der Teilnehmer selbst für einen Ersatzteilnehmer sorgt.

Allen Teilnehmern wird grundsätzlich der Abschluss einer Auslandskrankenversicherung sowie einer Reiserücktritsversicherung empfohlen.

FIS-Umweltregeln für Wintersportler

Skisportler und Snowboarder in aller Welt erleben die freie Natur. Sie ist Heimat für Tiere und Pflanzen, die auf empfindlichem Boden gedeihen. Sie schützt auch den Menschen selbst. Alle sind aufgerufen, die Landschaft zu schonen, um auch in Zukunft Skisport und Snowboarding in einer intakten Umwelt ausüben zu können und nachhaltig zu sichern.

Der Internationale Skiverband bittet daher die Skisportler und Snowboarder, folgende Regeln zu beachten:

1. Informieren Sie sich über Ihr ausgewähltes Gebiet. Unterstützen Sie die Orte, die sich um die Umwelt sorgen.
2. Wählen Sie umweltfreundliche Verkehrsmittel - Bus und Bahn - zur Anreise.
3. Bilden Sie Fahrgemeinschaften bei Anreise mit dem privaten Auto.
4. Lassen Sie Ihr Auto am Skiort stehen, nehmen Sie den Skibus.
5. Fahren Sie nur bei ausreichender Schneedecke Ski und Snowboard.
6. Halten Sie sich an die markierten Pisten und Loipen.
7. Beachten Sie Pistenmarkierungen und -sperrungen.
8. Verzichten Sie auf das Fahren abseits der Pisten besonders in Waldgebieten.
9. Fahren Sie nicht in geschützte Gebiete. Schonen Sie Tiere und Pflanzen.
10. Nehmen Sie Ihren Abfall mit.

© Stiftung Sicherheit im Skisport

MIEDER · WÄSCHE · BADEMODEN
Anita
SINCE 1886
ACTIVE
Wir führen immer das Besondere!
STRÖBEL
Mieder · Wäsche · Bademoden
Wilhelmstraße 5 · 91413 Neustadt a. d. Aisch
Tel.: 0 91 61/26 01 · www.waeschehaus-stroebel.de

Haus-Renovierungen
Maler + Lackierer
Fachbetrieb
SCHLAGER
wir
entfernen
auch
Ihren
Schimmel.
Schlager GmbH
An den Herrenbergen 22
91413 Neustadt/Aisch
Tel. (09161) 88940
Fax (09161) 88941
www.schlager-online.de
Schlager-GmbH@t-online.de

Arnulf Götz

Vorsitzender, Organisation der Ausfahrten

Liebe Pisten-Fans,
für unsere Wochenausfahren über Neujahr und Fasching haben wir uns in herrschaftlichen Häusern eingebucht. Unsere Silvesterausfahrt führt uns in den Schlosshof nach St. Johann im Pongau und an Fasching geht es dann zum Fürstenhof in Natz/Südtirol.
Skifahren werden wir dann über den Jahreswechsel im Snow Space Salzburg (Flachau, Wagrain & St. Johann), den wir bei unserer Faschingsfreizeit 2020 bereits kennengelernt haben. Bei guten Schneeverhältnissen wird auch eine Abfahrt direkt zum Schlosshof möglich sein, was jedem Einzelnen mehr Flexibilität nach Abschluss der Kurse ermöglichen wird.
Bei unserer Faschingswoche werden uns zwei Skigebiete zur Verfügung stehen, die wir auch beide ausreichend erkunden werden. Da wäre zum einen die Plose in Brixen mit der längsten Talabfahrt in Südtirol und zum anderen das Skigebiet Gitschberg Jochtal – Pustertal mit seinen 55 Pistenkilometern. Unser Fürstenhof liegt genau in der Mitte der beiden Pistenregionen.
Zwischen Neujahr und Fasching werden wir Ende Januar – wie bisher – unsere Zelte im Hotel Sonnhof in Radfeld aufschlagen. Zum Skifahren geht es dann in das Ski Juwel Alpbachtal Wildschönau, wo 109 Pistenkilometer auf uns warten. Am Samstag werden wir unsere Kreis- und Vereinsmeister in den unterschiedlichen Altersklassen ermitteln und am Sonntag wie üblich Skikurse anbieten.
Im März geht – es wie schon seit vielen Jahren – nach Frankreich ins Skigebiet Les Trois Vallées Meribel – Mottaret Bei den Frankreich-Stammgästen ist nach bereits zwei ausgefallenen Ausfahrten die Vorfreude sicherlich schon riesig. Und selbstverständlich sind auch neue Gesichter sehr gern gesehen, wenn es nächstes Jahr wieder ins größte Skigebiet der Welt geht.

Zum Saisonabschluss geht es dann erstmalig in den Lungau nach Mauterndorf. Tagsüber werden wir die Skigebiete Obertauern und Grosseck – Speiereck erkunden und am Abend im Familiengästehaus Mauser das hauseigene Bier genießen, während wir von der nächsten Skisaison träumen.
Auf allen unseren Ausfahrten bieten wir Skikurse für alle Altersklassen, vom Anfänger bis Könner an. So kann jeder Teilnehmer individuell an seinen Fähigkeiten feilen. Bei einigen Ausfahren wird es auch die Möglichkeit eines Riesenslalom-Trainings für alle diejenigen geben, die sich einmal als Rennläufer versuchen möchten. Unsere erfahrenen Übungsleiter bilden sich stetig weiter und sind dementsprechend bestens vorbereitet für Ihre Aufgaben in der kommenden Saison.
Ich denke, wir haben wieder ein attraktives Saison-Paket zusammengestellt und es wird für jeden etwas dabei sein. Bis hoffentlich bald auf der Piste

Euer
Arnulf

Silvester in den Bergen

NEUJAHRSSKICAMP

im Snow Space Salzburg
(Flachau - Wagrain - St. Johann)
vom 28.12.2021 - 02.01.2022

5 Tage Skipass
Übernachtungen

mit lizenzierten Skilehrern
Hin- und Rückfahrt mit Reisebus
Unterkunft im Jugendhotel Schlosshof
inkl. Halbpension

Kinder ab 375 € | Erwachsene ab 630 €

Anmeldung
Informationen

DSV SKI SCHULE
Neustadt an der Aisch

www.skiclub-neustadt.de
ausfahrten@skiclub-neustadt.de

Neujahrsskicamp Snow Space Salzburg
5 Nächte, 5 Skitage incl. Skikurs

28.12.2021 – 02.01.2022

Im Snow Space Salzburg (Flachau – Wagrain – St. Johann) erwarten uns 67 Pisten mit insgesammt 120 Pistenkilometern. Ob in der Funslope, dem SkiMovie oder der Hermann Maier FIS Weltcup Strecke – der Snow Space Salzburg bietet jede Menge Abwechlsung. Mehr Zum Skigebiet findest du unter www.snow-space.com.
Übernachten werden wir im Schlosshof in St. Johann (https://www.schlosshof.co.at), wo wir am Morgen mit einem reichhaltigen Frühstück in den Tag starten und am Abend mit einem 3-Gänge Menü incl. großem Salatbuffet verwöhnt werden. Wer nach dem Tag auf er Piste noch kraft hat, kann in der hauseigenen Trampolin-Park oder der Sporthalle noch weiter austoben.

Unsere Leistungen:
Fahrt mit dem Reisebus nach St. Johann und zurück.
Täglicher Transfer zur Talstation
Übernachtung/Halbpension im Jugendhotel Schlosshof
5-Tage Skipass
Skikurse für Anfänger, Fortgeschrittene und sportliche Fahrer

Ablauf
Abfahrt 28.12.2022 um 9 Uhr am Kirchweihplatz Neustadt/Aisch, Zustieg in Nürnberg Geraer Str. um 9:30 Uhr. Rückkehr am 02.01.2022 gegen 21:30 Uhr.

Preise

Alter	*Mitglieder*	*Nichtmitglieder*
Schüler Jhg. 2006 und jünger	375,-€	545,-€
Schüler Jhg 2003 bis 2005	435,-€	605,-€
Erwachsene	630,-€	675,-€

Zahlung
Skiclub Neustadt/Aisch
IBAN:DE81 7606 9559 0000 0396 75
BIC: GENODEF1NEA bei der VR-Bank Uffenheim-Neustadt/Aisch
Anzahlung: 50 EUR pro Teilnehmer, Restzahlung nach Erhalt der Rechnung

Anmeldung
www.skiclub-neustadt.de/termine

Skiclub Neustadt/Aisch
Nägeleinsgasse 24, 91413 Neustadt/Aisch
ausfahrten@skiclub-neustadt.de, www.skiclub-neustadt.de

Wochenendausfahrt mit Riesentorlauf

VereinsMeisterschaft

im Alpbachtal

vom 28.01.2022 - 30.01.2022

2 Tage Skipass
Übernachtungen

mit lizenzierten Skilehrern
Hin- und Rückfahrt mit Reisebus
Unterkunft im Hotel Sonnhof
inkl. Halbpension

Kinder ab 155 € | Erwachsene ab 295 €

Anmeldung
Informationen

DSV SKI SCHULE
Neustadt an der Aisch

www.skiclub-neustadt.de
ausfahrten@skiclub-neustadt.de

Offene Vereins- und Kreismeisterschaft im Alpbachtal

Januarausfahrt vom 28.01.–30.01.2022

Skifahren im wunderschönen Alpbachtal mit Verbindungslift in die Wildschönau – www.alpbachtal.at.
Unser Saisonhöhepunkt ist die offene Vereinsmeisterschaft im Riesenslalom. Die Teilnahme an dem Wettbewerb ist ausdrücklich erwünscht. Für Gäste des Skiclubs gibt es die Möglichkeit, einmal an einem Skirennen mit elektronischer Zeitnahme teilzunehmen und damit den besonderen Reiz eines Riesenslaloms im Wettkampf zu spüren. Übernachten werden wir im Hotel Sonnhof (www.sonnhof-tirol.at), wo wir nach dem Skitag im hauseigenen Hallenbad und der Sauna entspannen können. Am Samstag Abend erwartet uns zudem ein leckeres 3 Gänge Menü.

Unsere Leistungen:
Fahrt mit dem Reisebus nach Radfeld und zurück.
Übernachtung/Halbpension im Hotel Sonnhof
2-Tage Skipass
Riesenslalom am Samstag, parallel dazu freies Fahren
Skikurse am Sonntag für Anfänger, Fortgeschrittene und sportliche Fahrer

Ablauf
Abfahrt 28.01.2022 um 15 Uhr am Kirchweihplatz Neustadt/Aisch. Der Bus steht ab 14:30 zum Beladen bereit. Rückkehr am 30.01.2022 gegen 21:30 Uhr.

Preise

Alter	*Mitglieder*	*Nichtmitglieder*
Schüler Jhg. 2007 und jünger	155,-€	225,-€
Schüler Jhg 2004 bis 2006	215,-€	285,-€
Erwachsene	295,-€	320,-€

Zahlung
Skiclub Neustadt/Aisch
IBAN:DE81 7606 9559 0000 0396 75
BIC: GENODEF1NEA bei der VR-Bank Uffenheim-Neustadt/Aisch
Anzahlung: 50 EUR pro Teilnehmer, Restzahlung nach Erhalt der Rechnung

Anmeldung
www.skiclub-neustadt.de/termine

Skiclub Neustadt/Aisch
Nägeleinsgasse 24, 91413 Neustadt/Aisch
ausfahrten@skiclub-neustadt.de, www.skiclub-neustadt.de

Fasching mal anders!

FaschingsSkicamp
in Südtirol
vom 27.02.2022 - 04.03.2022

5 Tage Skipass
Übernachtungen

mit lizenzierten Skilehrern
Hin- und Rückfahrt mit Reisebus
Unterkunft in der Pension Fürstenhof
inkl. Halbpension

Kinder ab 175 € | Erwachsene ab 590 €

Anmeldung
Informationen

DSV SKI SCHULE
Neustadt an der Aisch

www.skiclub-neustadt.de
ausfahrten@skiclub-neustadt.de

Faschingsskicamp in Südtirol
5 Nächte, 5 Skitage incl. Skikurs

27.02. bis 04.03.2022

Unsere Unterkunft, der Pension Fürstenhof (www.fuerstenhof.com) in Natz, bietet uns verschiedene Aufenthalts- und Fernsehräume, Fussballkicker und Tischtennisplatten. Die perfekte Unterkunft also, für unsere familienorientierte Faschingsausfahrt. Der Fürstenhof liegt ziemlich genau zwischen den Skigebieten Plose/Brixen (www.plose.org) und Gitschberg/Jochtal (www.gitschberg-jochtal.com), die wir dann auch beide ausgiebig erkunden werden. Insgesamt stehen uns 95 Pistenkilometer zur Verfügung. Als besonderes Highlight erwartet uns die Trametsch – mit 9 Kilometern Länge und 1.400 m Höhenunterschied ist sie die längste Abfahrt Südtirols.

Unsere Leistungen

Fahrt mit dem Reisebus nach Natz und zurück.
Täglicher Transfer zur Talstation Brixen bzw. Mühlbach.
Übernachtung/Halbpension der Pension Fürstenhof
5-Tage Skipass
Skikurse für Anfänger, Fortgeschrittene und sportliche Fahrer
Faschingsparty für den Skinachwuchs am Faschingsdienstag
Faschings-Riesenslalom mit Siegerehrung

Ablauf

Abfahrt 27.02.2022 um 9 Uhr am Kirchweihplatz Neustadt/Aisch, Zustieg in Nürnberg Geraer Str. um 9:30 Uhr. Rückkehr am 04.03.2022 gegen 22:30 Uhr.

Preise

Alter	*Mitglieder*	*Nichtmitglieder*
Schüler Jhg. 2013 und jünger	175,-€	345,-€
Schüler Jhg 2005 bis 2012	365,-€	535,-€
Schüler Jhg 2004	465,-€	635,-€
Erwachsene	590,-€	635,-€

Einzelzimmer für 50,-€, Doppelzimmer für 25 ,-€ Aufschlag
Senioren – ab Jahrgang 1955 – 20,-€ Nachlass aufgrund des günstigeren Skipasses

Zahlung

Skiclub Neustadt/Aisch
IBAN:DE81 7606 9559 0000 0396 75
BIC: GENODEF1NEA bei der VR-Bank Uffenheim-Neustadt/Aisch
Anzahlung: 50 EUR pro Teilnehmer, Restzahlung nach Erhalt der Rechnung

Anmeldung

www.skiclub-neustadt.de/termine

Skiclub Neustadt/Aisch
Nägeleinsgasse 24, 91413 Neustadt/Aisch
ausfahrten@skiclub-neustadt.de, www.skiclub-neustadt.de

Skifahren auf Französisch!

FRANKREICHAUSFAHRT

in das Skigebiet Les 3 Valées

vom 12.03.2022 - 19.03.2022

---

6 Tage Skipass
Übernachtungen

ausserhalb der Ferien - leere Pisten
Hin- und Rückfahrt mit Reisebus
Unterkunft in Ferienwohnungen (Studios)
mit Küche, Bad, WC, inkl. Bettwäsche

Erwachsene (4er Studios) ab 690,- €

Anmeldung
Informationen

DSV SKI SCHULE
Neustadt an der Aisch

www.skiclub-neustadt.de
ausfahrten@skiclub-neustadt.de

Frankreich-Skiwoche im besten Skigebiet der Welt

12.03. bis 19.03.2022

Das Skigebiet Les 3 Valées (www.les3vallees.com/en/ski-area/ski-in-les-3-vallees/) ist mit 166 Liftanlagen, 328 Pisten mit über 600 Pistenkilometern das größte Skigebiet der Welt.

Übernachten werden wir in Ferienwohnungen (4er Studios) in Mottaret. Die Skipisten beginnen direkt vor der Unterkunft. Nachdem die Fahrt außerhalb der Ferien stattfindet kann man sich auf den leeren Pisten nach Belieben austoben.

Unsere Leistungen

Fahrt mit dem Reisebus nach Mottaret und zurück incl. Bordvepflegung.
6-Tages Skipass für die der Täler Courchevel – Méribel – Val Thorens
Zwei Zimmer Studios mit Küche, Bad, WC, incl. Bettwäsche

Ablauf

Abfahrt 12.03.2022 um 04:00 Uhr am Kirchweihplatz Neustadt/Aisch. Rückkehr am 19.03.2022 gegen 21:30 Uhr.

Preise

Unterkunft	*Mitglieder*	*Nichtmitglieder*
Studio, belegt mit 4 Personen	690,-€	740,-€
Studio, belegt mit 3 Personen	750,-€	800,-€
Studio, belegt mit 2 Personen	880,-€	930,-€

Nachlass für Senioren (65 bis 74 Jahre): 15,-€
Nachlass für Senioren (ab 75 Jahre): 300,-€

Zahlung

Skiclub Neustadt/Aisch
IBAN: DE81 7606 9559 0000 0396 75
BIC: GENODEF1NEA bei der VR-Bank Uffenheim-Neustadt/Aisch
Anzahlung: 50 EUR pro Teilnehmer, Restzahlung nach Erhalt der Rechnung

Anmeldung

www.skiclub-neustadt.de/termine

Skiclub Neustadt/Aisch
Nägeleinsgasse 24, 91413 Neustadt/Aisch
ausfahrten@skiclub-neustadt.de, www.skiclub-neustadt.de

BayWa | Energie

Die BayWa Ihr Energiepartner.

- Heizöl/Diesel
- Holz-Pellets
- Bio-Diesel
- Planto-Schmierstoffe
- Kraftstoffe
- Schmierstoffe
- Mineralöltechnik

BayWa AG, Energie
Hofmannstr. 5 · 91438 Bad Windsheim
Telefon 0 9841 / 406 71
Telefax 0 9841 / 406 69

Ihr Partner vom Fach

Warum in der Ferne kaufen?

Einkaufen macht Spaß: in Ruhe stöbern, persönliche Beratung, Lesetipps und jede Menge Bücher zum anlesen!

Besuchen Sie unsere Buchhandlung - oder bei wenig Zeit die Online-Filiale: Einfach bestellen, bei uns am nächsten Werktag abholen oder bequem nach Hause liefern lassen.

Bestseller von Focus/Spiegel/Krimiwelt, die aktuellen Novitäten, Schulbücher, Reiseführer, Geschenke, Fachbücher, Hörbücher, Brett-Spiele, DVDs, Software und mehr...

Vor-Ort-Service durch Ihre Buchhandlung Schmidt in Neustadt.

Buchhandlung Schmidt
Inh. B. Wohlfromm
Bamberger Straße 4 · Neustadt a. d. Aisch
Telefon 0 91 61/40 54 · Telefax 0 91 61/73 87
www.buchhandlung-schmidt.de

www.buchhandlung-schmidt.de

METZGEREI ULLRICH
ESS' QUALITÄT.

Metzgerei Ullrich GmbH & Co. KG
Untere Waaggasse 6 · 91413 Neustadt/Aisch
Telefon 09161/2370 · Telefax 09161/7597
Email info@metzgerei-ullrich.de
www.metzgerei-ullrich.de

DER PERFEKTE SKISCHUH NACH MASS

Unvergleichlicher Halt und Tragekomfort, speziell auf deinen Fuß angepasst

- Individuelle Schalenanpassung mit traditionellem Holzleisten
- Maßangefertigte Fußbettung
- Geschäumter Innenschuh

Sport-Team Kühlwein GmbH
Bamberger Str. 27b
91413 Neustadt/Aisch
Tel.09161 - 7566

www.sportteam-kuehlwein.de

Sport Kühlwein
Wintersport • Outdoor • Running • Fitness • Training

Michael Winter

2. Vorsitzender/Geschäftsstelle

Hallo Freunde!

Man, man, man: Ich vermisse euch alle sehr! Es ist schon viel zu lange her, dass wir ein gemeinsames Wochenende oder gar eine ganze Woche verbringen konnten. Umso mehr hat es mich gefreut, dass die Online-Skigymnastik so gut angenommen wurde. Die Zeit beim Sport, selbst wenn es nur eine Stunde online ist, gibt doch gleich wieder ein Gefühl von Gemeinschaft. Dazu muss ich sagen, dass mir die Online-Variante überhaupt erst die Möglichkeit zur Teilnahme gegeben hat.

Seit Oktober 2020 wohne ich in Österreich und absolviere ein Masterstudium an der Universität Graz. Das hatte natürlich auch Auswirkungen auf die Vorstandsarbeit: Schon im vergangenen Jahr hatten wir uns (gezwungenermaßen) im digitalen Office getroffen. Heute bin ich stolz darauf, dass wir Prozesse etabliert haben, mit deren Hilfe viele Aufgaben im Vorstand remote-only erfüllt werden können.

Das betrifft natürlich nicht nur die vollständige Planung und schließlich Absage der Ausfahrten im vergangenen Jahr, sondern insbesondere die fantastische Saison, die vor uns liegt! Auf den Seiten in diesem Heft könnt ihr nachlesen, was alles auf uns zu kommt.
Denn das Skifahren selbst wird auch in Zukunft noch im analogen Raum stattfinden und ich freue mich wahnsinnig darauf wieder Schnee unter den Brettern zu spüren und in eure strahlenden Gesichter zu blicken, wenn wir zusammen am Hang stehen.

Vorher nutze ich noch meine Semesterferien, um meine Heimat Neustadt zu besuchen. Bestimmt sehen wir uns da bei einer der tollen Sommeraktivitäten des Skiclubs. Sonst bin ich für euch natürlich immer erreichbar bei Fragen rund um den Skiclub oder einfach zum Quatschen.

Meine Kontaktdaten findet ihr auf skiclub-neustadt.de/kontakt

Viel Spaß beim weiterblättern und bis bald!

Euer Michi

Skifahrt ins Saisonende

MärzAUSFAHRT

in die Skiwelt Obertauern

vom 18.03.2022 - 20.03.2022

2 Tage Skipass
Übernachtungen

mit lizenzierten Skilehrern
Hin- und Rückfahrt mit Reisebus
Unterkunft im Hotel Wachter
inkl. Halbpension

Kinder ab 182 € | Erwachsene ab 299 €

Anmeldung
Informationen

DSV SKI SCHULE
Neustadt an der Aisch

www.skiclub-neustadt.de
ausfahrten@skiclub-neustadt.de

Saisonausklang in Mauterndorf

Märzausfahrt vom 18.–20.03.2022

Zum Abschluss unserer Skisaison geht es für ein Wochenende in die Skiwelt Obertauern Grosseck-Speiereck (https://www.ski-obertauern.at, https://www.grosseck-speiereck.at).

Übernachten werden wir in Mauterndorf, im Familiengästehaus Mauser-Mühltaler (https://www.mauser.cc). Dort erwartet uns Bier aus dem hauseigenen Brauhaus und Speisen, deren Zutaten größtenteils vom eigenen Bauernhof stammen.

Unsere Leistungen

Fahrt mit dem Reisebus nach Mauterndorf und zurück.
Übernachtung/Halbpension im Familiengästehaus Mauser-Mühltaler, 2-Tage Skipass
Skikurse für jede Könnensstufe an beiden Skitagen

Ablauf

Abfahrt 18.03.2022 um 15 Uhr am Kirchweihplatz Neustadt/Aisch. Der Bus steht ab 14:30 zum Beladen bereit. Rückkehr am 20.03.2022 gegen 22:00 Uhr.

Preise

Alter	Mitglieder	Nichtmitglieder
Schüler Jhg. 2008 und jünger	182,-€	260,-€
Schüler Jhg 2007 bis 2005	199,-€	280,-€
Schüler Jhg 2002 bis 2002	222,-€	300,-€
Erwachsene	299,-€	323,-€

Zahlung

Skiclub Neustadt/Aisch
IBAN:DE81 7606 9559 0000 0396 75
BIC: GENODEF1NEA bei der VR-Bank Uffenheim-Neustadt/Aisch
Anzahlung: 50 EUR pro Teilnehmer, Restzahlung nach Erhalt der Rechnung

Anmeldung

www.skiclub-neustadt.de/termine

Skiclub Neustadt/Aisch
Nägeleinsgasse 24, 91413 Neustadt/Aisch
ausfahrten@skiclub-neustadt.de, www.skiclub-neustadt.de

Silvester im Schnee

Dieses Jahr führt uns unsere Neujahrsausfahrt in den Snow Space Salzburg – also die ehemalige Skischaukel Flachau – Wagrain – St. Johann.
Das Skigebiet konnten wir bereits bei unserem Faschingsskicamp 2020 ausgiebig ergründen. Nachdem im vergangenen Winter über eine neue Kabinenbahn eine Verbindung zum Shuttleberg Flachauwinkl-Kleinarl und zum Skiparadies Zauchensee hergestellt wurde, gibt es wieder etwas Neues zu entdecken. 70 Liftanlagen – alle mit speziellen Kindersicherungsbügeln – und 210 km Piste warten auf uns. Die werden wir wahrscheinlich nicht alle abfahren können – aber man kann es ja einmal versuchen.
Logieren werden wir im Jugendhotel Schlosshof in St. Johann im Pongau. Dieser liegt etwas außerhalb des Ortes, so werden wir bei guten Schneebedingungen die Möglichkeit haben, bis zum Haus abzufahren. Mit den Loipen, die direkt am Haus vorbeiführen, können sich die Langlaufbegeisterten austoben.
Ganz besonders am Herzen liegt uns unser Nachwuchs – und der wird im Schlosshof ganz besonders auf seine Kosten kommen. Eine Sporthalle, mehrere Tischtennisplatten, sogar eine Trampolin-Halle und eine Disco stehen uns zur Verfügung. Da wird es niemandem langweilig werden!
Wir wären nicht der Skiclub Neustadt, wenn jeder bei der Abendgestaltung auf sich allein gestellt wäre. Freut euch auf eine Fackelwanderung, eine Silvesterparty und die eine oder andere Überraschung.

Bis dann im Snow Space – wir freuen uns auf dich!!

Starte deine Tour mit HWS

... als Auszubildender (m/w/d) bei HWS

Fachinformatik Systemintegration
Fachinformatik Anwendungsentwicklung

HWS Gruppe | Wilhelmstraße 2 | 91413 Neustadt/Aisch | hws-gruppe.de | +49 (0)9161 6239 200 | info@hws-gruppe.de

Fasching in den Dolomiten

Dieses Mal geht es zum Fürstenhof in Natz/Schabs. Dort wären wir ja schon in diesem Jahr in der Faschingswoche gewesen – aber das hat ja nicht sollen sein. Nachdem wir uns aber von so einem Virus nicht unterkriegen lassen, starten wir einfach einen zweiten Versuch!
Der Fürstenhof liegt ziemlich genau in der Mitte zwischen den beiden anvisierten Skigebieten – der Plose bei Brixen und der Skiregion Gitschberg Jochtal – Pustertal. Wir werden somit, ähnlich wie seinerzeit in Toblach, zwischen den beiden Skigebieten pendeln.
Auf der Plose erwarten uns 1.500 Höhenmeter zwischen Tal- und der höchstgelegenen Bergstation. Dazwischen liegen 40 km Piste, da ist für jede Fahrstärke etwas dabei. Ganz besonders freuen dürfen wir uns auf die Trametsch, mit 9 km Länge und 1.400 m Höhenunterschied die längste Talabfahrt Südtirols.
Die Skiregion Gitschberg Jochtal – Pustertal ist mit 55 Pistenkilometern größer als die Plose und besticht durch einen traumhaften Blick in die umliegenden Täler. Hier scheint es etwas beschaulicher zu sein, als auf der Plose, aber wir werden auch diese Berge rocken!!

Nach dem Pistenspaß geht es dann – zumindest für den Skinachwuchs – in der Unterkunft weiter. Wie schon in den vergangenen Jahren wollen wir auch dieses Mal eine kleine ‚Winterolympiade' anbieten. Und am Dienstag gibt es natürlich wie immer eine Faschingsparty für Groß und Klein. Da wird es uns auch abseits der Piste nicht langweilig. Und wenn doch, dann gibt es noch einen Tischtennis-, einen Kickerraum sowie weitere Aufenthaltsräume, in die man sich zurückziehen kann.
Für unsere erfahrenen Faschingsfahrer gibt es eine interessante Verbindung: Der Onkel unseres Herbergsvaters war der letzte Besitzer des Grand Hotels in Toblach – unserer langjährigen Unterkunft -, bevor es in den 90ger Jahren zum Kulturzentrum umgewidmet wurde und die Jugendherberge entstand. Die Welt ist klein …
So, jetzt haben wir dich hoffentlich ausreichend neugierig gemacht. Dann ab zum Rechner und online anmelden. Und schon bist du dabei!

PARACELSUS-APOTHEKE

Telefon 09161 - 662290
Paracelsusstr. 34, Neustadt a.d. Aisch
Mo-Fr: 8-18 Uhr Sa: 8:30-12:30 Uhr

"Bei uns werden Sie umfassend beraten, auch zu naturheilkundlichen Alternativen."
Dagmar Hertlein
Leitung Paracelsus-Apotheke

PatriaMed

GESÜNDER IN NEUSTADT

Kostenlos parken für Ihren Apotheken-besuch direkt vor unserem Eingang.

Baumhaus
DER BIERGARTEN
IN RENNHOFEN
09161 - 6 19 96

WIR FREUEN UNS!
FAM. HOLZWARTH

Reifenhaus-Fritz
NEUSTADT/AISCH
KLAUS
REIFEN○RÄDER○ACHSVERMESSUNG○EINLAGERUNG○MOTORRAD

Riedweg 13
91413 Neustadt/Aisch

Telefon 09161/8821-841
Telefax 09161/8821-843
E-Mail reifenhaus.nea@t-online.de

Barbara Werner

Kaufm. Leitung

Servus und hallo zusammen!

Was für ein verrücktes Jahr liegt hinter uns! Jeder spricht nur noch von Corona, Inzidenz und was man darf oder auch nicht. Sport treiben ja, aber nur alleine oder zu zweit, in Kleingruppen, mal im Freien, mal wieder in der Halle. Skifahren ja, aber nur, wenn man direkt am Skilift wohnt, und schon gar nicht mit Übernachten vor Ort. Also bleibt man zu Hause und versucht sich so fit zu halten. Schließlich hatten wir jetzt zumindest einen Winter, der auch Schnee und Eis in unsere Breitengrade gebracht hat. Aber halt! Wie viele Leute sind schon zum Rodeln auf dem Hügel oder Laufen schon übers Eis?

Nichtsdestotrotz konnte man dennoch ein bisschen Winter genießen und auch etwas Wintersport-light betreiben. So konnte ich nach Jahren mal wieder die Schlittschuhe auspacken und über die Aischwiesen flitzen. Leider alleine… Und nicht gemeinsam mit dem Skiclub. Aber das wichtigste ist natürlich die Gesundheit!

Ich freue mich auf eine neue Wintersportsaison, bei der wir wieder gemeinsam viele Stunden im Schnee verbringen können!
Bleibt gesund!

Eure Barbara

ALPIN OUTLET
Ski
Snowboard
Outdoor

Zeppelinstr. 6a
Herzogenaurach
Tel. 09132 7209512

Busreisen
WILD

…und Ihre Reise wird
zum unvergesslichen Erlebnis!

Waldstraße 13 · 91448 Emskirchen
Telefon 09104 3800 · Fax 1770
info@wild-busreisen.de

KURZREISEN.
URLAUBSREISEN.
RUNDREISEN.
STÄDTEFAHRTEN.

www.wild-busreisen.de

Nina Feuchtmann

Vereinsmarketing
und Öffentlichkeitsarbeit

Liebe Mitglieder
und Interessenten,

das war für alle Beteiligten im Vorstand und die um ihn herum ein aufregendes und keinesfalls langweiliges 1. Vorstandsjahr.

Denn Corona hatte auch den Skiclub fest im Griff!!!
Positives aus dieser ereignisreichen, oder soll ich doch lieber sagen, ereignislosen Zeit zogen wir trotzdem. Ich muss wirklich sagen, unsere Teams-Besprechungen online waren sehr effektiv.

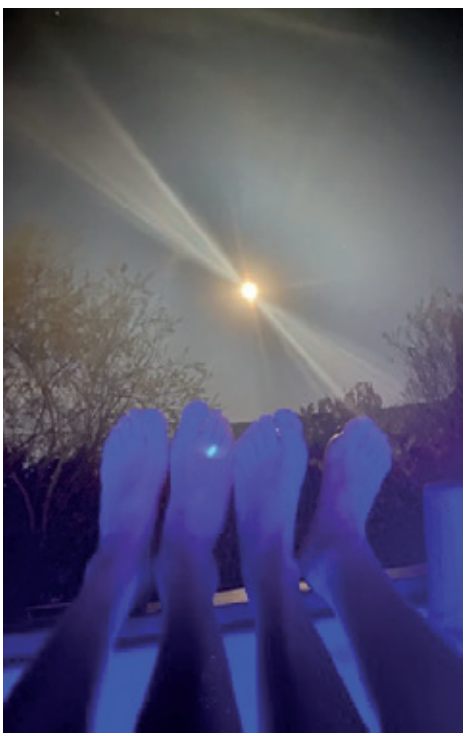

So konnten wir doch ein großes Angebot neben dem Skifahren anbieten, selbstverständlich immer coronakonform, außer unser geliebtes Skifahren. Hier fand sich natürlich kein Weg! Ich hätte nie gedacht, dass meine drei Kids eines Tages zu mir sagen: „Mama, jetzt vermissen wir doch arg die Skifahrten mit dem Skiclub.“ Tja, was soll ich darauf sagen? Wir machten das Beste daraus und vergnügten uns auf „illegalen“ (glaube ich zumindest, denn so richtig wusste man ja sooft gar nicht mehr, was man darf und was man nicht darf) Schlittschuhbahnen hier in der Region.

Nun blicken wir auf die nächste Saison und freuen uns hoffentlich auf schöne und sportliche neue Ausfahrten und Ziele.

„Statt in Skier steckten wir unsere Füße in den Whirlpool.“

Liebe Grüße
Nina Feuchtmann

Hans Giessel wird Ehrenmitglied des SC Neustadt/Aisch

Da ist Einer im Skiclub, der seit mehr als vier Dekaden den Vereinssport maßgeblich prägt. Der ehemalige Rennläufer Hans Giessel ist ein Skilehrer mit unglaublichem Erfahrungsschatz. Mit seinen Einsätzen bei unzähligen Ausfahrten konnten Generationen von Teilnehmern bei ihm das Skifahren lernen und immer weiter verfeinern.
Mit Souveränität und Freundlichkeit demonstriert Hans seinen Schülerinnen und Schülern den perfekten Schwung.
Die Pausen zwischen sportlichen mittleren Radien nutzt er für Theorieeinlagen am Hang, wodurch interessierte Teilnehmer doppelt profitieren. Den Einkehrschwung, eine der wichtigsten Fahrformen auf der Piste, nimmt er variabel in sein Programm mit auf. Je nach Uhrzeit und Stimmung gibt es “Heiße Oma, Cappuccino oder Espresso”.
Für Hans endet der Skikurs jedoch nicht, nur weil die Liftanlagen schließen. Auch nicht nach der vorletzten Abfahrt! Nachdem er in seine Umkleidekabine geschlüpft ist geht es weiter mit der richtigen Belagspflege und dem Kantenschleifen: “Laaang gezogen, wir sind hier nicht beim Zähneputzen!”.

Bei Geselligkeit am Abend ist ihm ein guter Schoppen willkommen und man könnte meinen er fällt jetzt einmal aus seiner Rolle als Skilehrer raus. Doch nur weil seine Position als Beirat im “internationalen Verband der Eisbärjäger” ihn dazu verpflichtet Jung und Alt im ehrwürdigen Handwerk der Eisbärjäger auszubilden.

Abseits der Pisten kann man den “Nicht-Neustädter” auch bei lokalen Aktionen antreffen. Von Versammlungen bis zum Weihnachtsmarkt ist er rege am Vereinsleben beteiligt.

Für eine langjährige Schülerin, die er vom ersten Pflugschwung in Kindesbeinen bis zur Skilehrerausbildung begleitet hatte, kam er trotz Kontaktbeschränkungen im Jahr 2020 nach Neustadt gefahren. So eine Hochzeit lässt er sich nicht entgehen! Nach vierzig Jahren voller Engagement war es nur folgerichtig ihn in die Riege der Ehrenmitglieder aufzunehmen. So konnten wir ihn damit an der letzten Vollversammlung auszeichnen und einen schweinefreien Fressalienkorb übergeben.

Lieber Hans, vielen Dank! Du bist einfach spitze! Wir freuen uns, dass du auch in Zukunft noch mit uns fahren möchtest. Wir sehen uns auf der Piste!

BERATUNG & GESUNDHEIT
NEUE APOTHEKE
Ihre Apotheke am Plärrer!

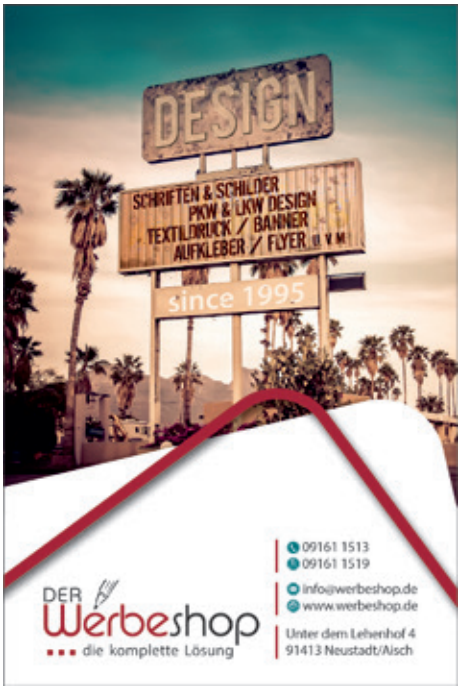

über 100 Jahre STUBINGER GmbH
MEHR ALS BRILLEN.
Wir sorgen für Durchblick!

• Zeiss Relaxed Vision Center
• Fachberater für Funktionaloptometrie WVAO / BOAF
• Anerkannte Beratungsstelle für besondere Sehprobleme und vergrößernde Sehhilfen
• Ehrliche Beratung
• i-Scription Vermessung
• Führerscheinsehtest
Neustadt/Aisch · Kirchgasse 3
Telefon: 0 91 61/21 24 · Fax: 0 91 61/6 07 57
www.brillen-stuebinger.de
info@brillen-stuebinger.eu

EINRICHTUNGS - ALLEE
Rudolf Dürr
Andreas-Deininger-Straße 5
91468 Gutenstetten
09161-876930
info@einrichtungs-allee.de

Weihnachtsmarkt 2020

Alle Jahre wieder…

…kommt der 2. Advent, und mit ihm der Neustädter Weihnachtsmarkt!

So zumindest war der Plan...
Leider hieß es in diesem Jahr:

…kommt der 2. Advent, und Corona ist immer noch aktiv!

Wie kann ein Weihnachtsmarkt zu Zeiten einer Pandemie stattfinden? Diese Überlegung war seit dem Sommer in den Köpfen der Verantwortlichen der Stadt zu finden und im Zusammenspiel mit den aktiven Vereinen wurden auch verschiedene Szenarien durchgespielt. Doch letztendlich musste jede Überlegung eingestellt werden und der Weihnachtsmarkt wurde leider abgesagt.

Die schönen Gespräche in der vorweihnachtlichen Stimmung, der superleckere Jagertee, der Fitnesspunsch und die kleinen Leckereien, all das konnte leider nicht stattfinden. Als Alternative hatten wir uns eine Adventswanderung mit anschließendem Glühweintrinken überlegt. Leider konnte auch das nicht stattfinden auf Grund der Kontaktbeschränkungen.

Nun liegt unsere Hoffnung auf dem nächsten 2. Adventswochenende, dass wir euch wieder mit Jagertee und Fitnesspunsch beglücken können und gemeinsam die Weihnachtszeit einklingen lassen können. Oder zumindest mit einer Adventswanderung…

Wakeboarden am Brombachsee

Der Wettergott meint es nach der ausgesetzten Wintersaison zumindest für unsere Sommerveranstaltungen gut. Am Samstag, den 24. Juli waren wir am Brombachsee an der großen Wakeboardanlage. Auf die Frage „Wer von euch stand denn schon einmal auf einem Wakeboard oder auf Wasserski?“ konnte sich nur einer melden. Die übrigen Acht hatten diese Sportart noch nicht ausprobiert. Mit unserer Ski- bzw. Snowboarderfahrung konnten wir allerdings die neue Bewegungsausführung auf dem Wasser sehr schnell lernen und so hat es jeder geschafft mindestens einmal um die große Kreisbahn zu fahren. „Das ist für so eine Gruppe nicht normal“ hatte Dennis von der

Wakeboardanlage Julian noch gesagt und somit seinen Respekt für diese Leistung gezeigt. Natürlich hat jeder mal einen Bauchklatscher, Köpfer oder anderen Sprung ins Wasser gemacht – vor allem beim Starten sind die meisten Missgeschicke passiert. Nach eineinhalb Stunden waren alle sehr ausgelaugt, vor allem Hände und Arme vom Festhalten wurden besonders beansprucht. Ich bin sicher, dass wir auch nächstes Jahr die Wakeboardanlage für ca. eineinhalb Stunden reservieren werden, um allen weitern auch die Möglichkeit zu geben einmal dabei zu sein.

Mit sportlichen Grüßen
Euer Julian

VERSICHERUNGS KAMMER BAYERN

Ein Stück Sicherheit.

Unser Schutzschirm für alle Fälle.

Ob Unfall-, Kranken-, Sach-, oder Lebensversicherung …

Wir beraten Sie gerne.

Versicherungsagentur

Erhard K. Holdenried e. K.

Sandleite 8 · 91456 Diespeck
Telefon 09161 9589
info@holdenried.vkb.de · www.holdenried.vkb.de

Finanzgruppe

Rückenfitness

Probleme mit dem Rücken? Der Bürostuhl ist unbequem? Es zwickt in den Schultern?

Für uns ist das kein Thema! Jede Woche stärken wir unsere Rückenmuskulatur im Zusammenspiel mit dem ganzen Bewegungsapparat. Immer Donnerstags treffen wir uns im Schulzentrum um nach einem kurzem Aufwärmen gezielt Übungen für den Rückenbereich und den ganzen Halteapparat des Körpers zu machen. Natürlich darf dabei der Spaß auch nicht zu kurz kommen, und so wird auch mal gemeinsam Essen gegangen oder auch die Kerwa besucht.

Leider mussten wir in diesem Jahr unsere Fitnessstunden auf Grund von Corona abrupt beenden. Wir hoffen, dass wir im September nach den Sommerferien wieder gemeinsam starten können, um uns fit zu halten.

Viele Grüße
Annette

KÖSTNER
Bäder sehen.planen.kaufen.

Badezimmer
für jeden Geschmack
auf über 1.000 m²

Richard Köstner AG • Karl-Eibl-Straße 44+48 • 91413 Neustadt an der Aisch
Tel. +49 9161 668-215 • sanitaer@koestner.de • www.koestner.de

Kinderkoordination macht Spaß!

Linienfangen, Menschenquartett, Wer hat Angst vom bösen Mann, Die Bienenkönigin. Das klingt für euch nach Spaß? Dann seid ihr herzlich zu unserem wöchentlichen Kinderkoordinationstraining eingeladen. Wir starten nach den Sommerferien, ab da heißt es jeden Dienstag von 17:30 bis 18:30 Uhr eine Stunde Bewegung mit einem unserer Übungsleiter. Wir schulen koordinative Fähigkeiten mit verschiedenen Spielen und Übungen. Treffpunkt ist die Dreifachturnhalle des FAG, wir haben die linke Halle dort reserviert. Kinder zwischen ca. 5 und 10 Jahren sind herzlich willkommen. Wir freuen uns kommende Saison wieder starten zu dürfen.

Viele Grüße **Euer Julian**

Einmal in die andere Richtung Weihnachtsurlaub im hohen Norden

Viele Jahrzehnte war es eine Selbstverständlichkeit in den Wintermonaten zum Skifahren in Richtung Süden aufzubrechen. Österreich, Schweiz, und Frankreich waren in den vergangenen Zeiten meist unsere Ziele.
Leider mussten wir uns in der vergangenen Skisaison von diesen und vielen anderen liebgewonnenen Gewohnheiten verabschieden. Für mich war dies die Gelegenheit einmal in den Norden aufzubrechen.
Also suchte ich mir kurzerhand eine bezahlbare Unterkunft. Diese sollte natürlich in der Nähe eines passenden Skigebietes liegen. Logisch
Meine Wahl fiel auf das Skigebiet Tandådalen/Hundfjället (Sälen) Das Skigebiet bietet bis zu 45 Pistenkilometer. Bis auf eine Höhe von 890 Metern reichen die höchsten Erhebungen.

Meine Reiseroute ging zunächst mit dem Auto nach Rostock, von dort mit der Fähre über Nacht nach Trelleborg. So kann man die Überfahrt zum Schlafen nutzen was die eigentliche Reisezeit etwas verkürzt. Am Morgen in Trelleborg angekommen warteten auf mich immer noch rund 750 km bis zu meinem Reiseziel Sälen.

Aufgrund dessen, dass es in Schweden ein Tempolimit auf Autobahnen gilt und es deutlich weniger Verkehr auf den Straßen gibt, ist diese Fahrt in den Norden sehr entspannend.
Am Abend am Ziel angekommen, bezog ich meine bescheidene Hütte, welche aufgrund der Vorsaison sehr erschwinglich war (17,00 EUR/Nacht). Mit Sauna, logisch

Nun konnte der Urlaub wirklich beginnen! Natürlich gab es viel neues zu entdecken… Die erste Umstellung war natürlich das begrenzte Tageslicht. Um diese Jahreszeit ist es nur ca. 6 Std hell. Aber die Schweden machen teilweise wirklich die Nacht zum Tag! Flutlicht am Berg habe ich in diesem Ausmaß auch noch nicht gesehen.

Die technische Ausstattung der Seilbahnen liegt etwas hinter dem in Österreich zurück. Es gab hier z.B. keine Sitzheizung und relativ viele Schlepplifte. Also gute Skiausrüstung ist auch hier gefragt.
Die gewohnten Skihütten sind sehr einladend ausgestattet, das Personal sehr freundlich und hilfsbereit (besonders wen man kein schwedisch kann…). Außerdem gibt es kostenlose „Wärmestuben“ in den Familien mit Kindern kostenfrei Essen zubereiten oder und sich etwas erholen können ohne gleich Geld ausgeben zu müssen.
Außer Skifahren bietet das Ferienressort noch eine Menge anderer Freizeitaktivitäten an. So dürfte ich u.a. an einer Schlittenhundetour teilnehmen und ins Schwimmbad gehen.
Für mich war es insgesamt trotz der langen

Das Skigebiet selbst kann man sich wie die bekannte Gerlosplatte vorstellen. Nur etwa 5mal größer.
Die Schwierigkeitsgrade liegen etwa bei jeweils 1/3 blaue, rote und schwarze Pisten.
Der Zustand der Pisten war hervorragend, leider waren noch nicht alle Pisten offen, da wir uns ja noch in der Vorsaison befanden.

Anreise ein gelungener Tripp. Deswegen habe ich mich entschlossen, im Sommer zurück zu kehren. Dann allerding hoffentlich bei 18 Std. Sonne am Tag.

Viele Grüße aus Schweden
Thomas Richter

Ihr Partner für rund ums Auto ALLES

- Inspektionen
- Rad und Reifen
- Auspuff
- Bremsen
- Stoßdämpfer-Service
- Autoglasreparatur
- Kfz-Elektrik/ -elektronik
- Unfallinstandsetzung
- Klimaservice
- Kupplungsservice
- Haupt-/Abgasuntersuchung
- LIQUIMOLI Motorenöle

Karosserie Fachbetrieb

KAROSSERIE-LACKIER-FACHBETRIEB

Vogt GmbH
Am Käswasen 14
91456 Diespeck

Telefon 0 91 61/12 11
Telefax 0 91 61/6 13 84

VOGT

vogt-karosseriebau@gmx.de 24-Stunden-Service

Michael Vogt Mobil (01 72) 8 12 34 13
Telefax 09161/6 13 94

HALLO ELTERN UND RENNSPORTINTERESSIERTE

Die Rennmannschaft Alpin des SVF sucht ab Jahrgang 2013 ambitionierte Mädels und Jungs, welche Lust hätten an den alpinen Rennlauf herangeführt zu werden.

Mit ausgebildeten Trainern und Übungsleitern werden die Kids bei uns darauf vorbereitet den Tanz durch die Stangen zu erlernen, sicher im Gelände unterwegs zu sein und viel Spaß am Skifahren zu haben.

Weitere Infos bei
Didi Klemens
0173–3 78 33 51
oder
Majopadi@gmx.de

Les Bar

Bücher, Geschenke und kleine Köstlichkeiten

Schnell wie Amazon, aber viel netter!

im Bahnhof Emskirchen
www.lesbar-emskirchen.de

Körner

Heizung • Sanitär

Heizung — Heizungsbau | Modernisierung | Wartung
Check | BHKW/Mini-BHKW
Sanitär — Neues Bad | Barrierefreies Bad
Staubfreie Badsanierung | Wellnessbad
Regenerative Energien — Wärmepumpen | Solarthermie

Die Hand-in-Hand-Werker

Beigasse 3 | 91460 Baudenbach | Telefon: 0 91 64 - 44 3
info@koerner-heizung-sanitaer.de | www.koerner-heizung-sanitaer.de

www.koestner-nutzfahrzeuge.de

Georg Köstner
Nutzfahrzeuge GmbH

MAN
Meiller Kipper
PALFINGER

- LKW- und Anhängerzentrum
- Fahrzeugbau
- Kranaufbauten
- Servicekompetenz

Telefon: (0 91 61) 89 66-0
Telefax: (0 91 61) 89 66-60

Werner-von-Siemens-Straße 10, 12
91413 Neustadt an der Aisch

Metallbau Rieder

MODERNES DESIGN - IN EDELSTAHL UND STAHL

Gerhard Rieder

Kleinerlbacher Ortsstraße 17
91413 Neustadt a.d. Aisch

Tel.: 0 91 61 / 3 07 79 33
Fax: 0 91 61 / 3 07 79 34
Mail: gerhard@metallbau-rieder.de

Schlosserei - Kunstschmiede - Schlüsseldienst - Reparatur von Rasenmäher und Motorgeräten

Wings for Life – Charity-Lauf

Servus, ich bin's. Der Felix ;-)
Ich nehme in diesem Jahr erstmalig am Wings for Life World Run Teil und habe dabei zwei Ziele. Zum Einen möchte ich mit meiner Teilnahme die Rückenmarksforschung unterstützen und zum Anderen geht es mir darum, mit euch gemeinsam mehr Kilometer zu erlaufen als das Team Marcel Hirscher! Also kommt in mein Team und helft mit meine Ziele zu erreichen!
Liebe Grüße Euer Felix

Felix Neureuther – Wings for Life

Wenn Felix ruft, dann sind wir am Start, vor allem, wenn es um so wichtige Sachen wie die Rückenmarksforschung geht. Aus diesem Grund haben wir uns auf dem Weg gemacht und zusammen 20 Kilometer für den guten Zweck erlaufen.

Und nicht nur das, auch haben wir gemeinsam im „Team Felix" das „Team Marcel" geschlagen. Vielleicht können wir im nächsten Jahr gemeinsam noch mehr Kilometer schaffen!

Mitgliedsbeiträge

	Bisher = Neu mit Fahrten	Neu: Basismitgliedschaft inkl. Kinderkoordinationstraining, Skigymnasik, Rückenfitness – jedoch ohne Fahrte
Erwachsene	84,00€	50,00€
Jugendliche bis 18, Studenten, BW, Rentner	48,00€	30,00€
Kinder bis 14	42,00€	25,00€
Familien	168,00€	–––
Alleinerziehende	84,00€	50,00€

Datenschutzerklärung

Ich willige ein, dass der **Skiclub 1950 Neustadt/Aisch und Umgebung e. V.**, als verantwortliche Stelle, die in der Beitrittserklärung erhobenen personenbezogenen Daten, wie Name, Vorname, Geburtsdatum, Adresse, E-Mail-Adresse, Telefonnummer und Bankverbindung ausschließlich zum Zwecke der Mitgliederverwaltung, des Beitragseinzuges und der Übermittlung von Vereinsinformationen durch den Verein verarbeitet und genutzt werden. Eine Übermittlung von Teilen dieser Daten an die jeweiligen Sportfachverbände und den Bayerischen Landessportverband (BLSV) findet nur im Rahmen der in den Satzungen der Fachverbände bzw. des BLSV festgelegten Zwecke statt. Diese Datenübermittlungen sind notwendig zum Zwecke der Organisation eines Spiel- bzw. Wettkampfbetriebes und zum Zwecke der Einwerbung von öffentlichen Fördermitteln. Eine Datenübermittlung an Dritte, außerhalb der Fachverbände und des BLSV, findet nicht statt. Eine Datennutzung für Werbezwecke findet ebenfalls nicht statt. Bei Beendigung der Mitgliedschaft werden die personenbezogenen Daten gelöscht, soweit sie nicht entsprechend der steuerrechtlichen Vorgaben aufbewahrt werden müssen. Jedes Mitglied hat im Rahmen der Vorgaben des Bundesdatenschutzgesetzes (BDSG), bzw. der Datenschutzgrundverordnung (DSGVO) das Recht auf Auskunft über die personenbezogenen Daten, die zu seiner Person bei der verantwortlichen Stelle gespeichert sind. Außerdem hat das Mitglied, im Falle von fehlerhaften Daten, ein Korrekturrecht.

Ort: Datum: Unterschrift:

_____ _____ _____

Ich willige ein, dass der **Skiclub 1950 Neustadt/Aisch und Umgebung e. V.** meine E-Mail-Adresse und, soweit erhoben, auch meine Telefonnummer zum Zwecke der Kommunikation nutzt. Eine Übermittlung von E-Mail-Adresse und Telefonnummer, wird weder an den BLSV oder die Fachverbände noch an Dritte vorgenommen. Einer erteilten Einwilligung zur Nutzung von E-Mail-Adresse und/oder Telefonnummer kann jederzeit schriftlich widersprochen werden.

Ort: Datum: Unterschrift:

_____ _____ _____

Ich willige ein, dass der **Skiclub 1950 Neustadt/Aisch und Umgebung e. V.** Bilder von sportbezogenen oder gesellschaftlichen Veranstaltungen auf der Webseite des Vereines oder sonstigen Vereinspublikationen veröffentlicht und an die Presse zum Zwecke der Veröffentlichung ohne spezielle Einwilligung weitergibt. Abbildungen von genannten Einzelpersonen oder Klein-Gruppen hingegen bedürfen einer Einwilligung der abgebildeten Personen. Einer erteilten Einwilligung zur Veröffentlichung von Bildern kann jederzeit schriftlich widersprochen werden.

Ort: Datum: Unterschrift:

_____ _____ _____

Beitrittserklärung zum Skiclub 1950 Neustadt/Aisch, An der weißen Marter 4

Gläubiger ID: DE25 SKI00000391690
Mandatsreferenznummer: _____

Ja, ich will/wir wollen Mitglied/er werden im
Skiclub 1950 Neustadt/Aisch und Umgebung e. V.

ab _____

Einzelmitglied ___ Familienmitgliedschaft ___
Basismitglied **ohne Ausfahrten** ____

Ich/wir erkenne/n die Vereinssatzung an.

_____ _____ _____
Name Vorname Geburtsdatum

_____ _____ _____ _____
PLZ Wohnort Straße Haus-Nr.

_____ _____ _____
Telefon Mobil-Telefon E-Mail-Adresse **wichtig für die Vereinspost**
Bitte angeben!

Ebenfalls beitretende Familienangehörige:
Ehefrau/Ehemann:

_____ _____ _____
Name Vorname Geburtsdatum

Kinder:

_____ _____ _____
Name Vorname Geburtsdatum

_____ _____ _____
Name Vorname Geburtsdatum

_____ _____ _____
Name Vorname Geburtsdatum

_____ _____ _____
Name Vorname Geburtsdatum

SEPA Lastschriftmandat:

_____
Genaue Bezeichnung des kontoführenden Kreditinstitutes

_____ _____ _____
IBAN BIC Kontoinhaber

_____
Beitrags-Ermäßigungsgründe angeben: Alleinerziehende / Auszubildende / Studierende /Arbeitslose / Rentner

Ich ermächtige (Wir ermächtigen) den Skiclub 1950 Neustadt, Zahlungen von meinem (unserem) Konto mittels Lastschrift einzuziehen. Zugleich weise ich mein (weisen wir unser) Kreditinstitut an, die vom Skiclub 1950 Neustadt auf mein (unser) Konto gezogenen Lastschriften einzulösen.

Hinweis: Ich kann (Wir können) innerhalb von acht Wochen, beginnend mit dem Belastungsdatum, die Erstattung des belasteten Betrages verlangen. Es gelten dabei die mit meinem (unserem) Kreditinstitut vereinbarten Bedingungen.

Hinweis: Mandatsreferenz, Beitrag für einmalige Aufnahmegebühr, Jahresbeitrag für laufendes Jahr und Pre-Notifikation werden im Willkommensschreiben mitgeteilt, danach wird der jährlich wiederkehrende Mitgliedsbeitrag jeweils zum 20. Januar jeden Jahres oder dem darauffolgenden Werktag eingezogen.

Die jeweilig gültigen Beitragsgebühren stehen auf unserer Homepage http://www.skiclub-neustadt.de/ unter Mitgliedschaft, und im aktuellen Skiclubheft.

Mindestmitgliedsdauer ist ein Jahr. Der Austritt ist nur zum Schluss eines Kalenderjahres möglich. Die Kündigung ist spätestens bis 15. November schriftlich zu Händen des Vorstandes zu erklären. Bildmaterial wird auf Homepage, Skiclubheft und zu Werbemaßnahmen verwendet. Es gelten die Bestimmungen der Vereinssatzung.

_____ _____ _____
Ort Datum Unterschrift (=Kontoinhaber)

_____ _____
bei Minderjährigen gesetzliche Vertreter Unterschrift Mitglied, falls nicht Kontoinhaber

Bitte vollständig ausgefüllt einsenden an: Barbara Werner, Pahres-Burgstraße 7, 91468 Gutenstetten

1828

Verlagsdruckerei Schmidt
Verlag PH. C. W. Schmidt
Spezialisten rund ums Buch

Für Sie da
von der Idee bis zum Verkauf

Layout und Satz
Druck und Herstellung
(Kommissions-)Verlag
Korrektorat und Lektorat

Qualität lässt sich darstellen

www.verlagsdruckerei-schmidt.de
vds@verlagsdruckerei-schmidt.de
verlag@verlagsdruckerei-schmidt.de

VOGL DECKENSYSTEME

Entdecken Sie
unsere Vielfalt

Akustik

Design

Licht

Klima

*Durch **„Form, Farbe und Funktion“** werden unsere Deckensysteme zu wertgebenden Komponenten eines jeden Raumes.*

Vogl Deckensysteme GmbH
Anton Vogl Str. 1, 91448 Emskirchen +49 9104 825-0
+49 9104 825-250 info@vogl-deckensysteme.de

TOTAL Station

H. Rossel, 91456 Diespeck

„über 40 Jahre an der B470“

Große PKW Waschanlage bis 2.80m Höhe
Ladestation für alle gängigen Handyverträge
Große Auswahl an Zeitungen und Comics
Boutique mit Backshop und Getränkemarkt

TOTAL

Tel. 09161/885858, Fax. 09161/885859
Bamberger Straße 61, 91456 Diespeck

KLÖR
ZWEIRÄDER UND MEHR

- Laufräder
- Kinderräder
- BMX/Dirtbikes
- Citybikes
- Mountainbikes
- Trekkingbikes
- Crossbikes
- Fitnessbikes
- Funktionsbekleidung
- Homefitness
- Roller/Mofaroller
- Motorräder
- Quad's/ATV's
- Nähmaschinen
- Bügelmaschinen
- Reparaturen

KLÖR Zweiräder & mehr GmbH

Karl-Eibl-Str. 52 · 91413 Neustadt/Aisch
Tel. (0 91 61) 12 76 · Fax 12 59

e-Mail: info@kloer-zweiraeder.de
http://www.kloer-zweiraeder.de

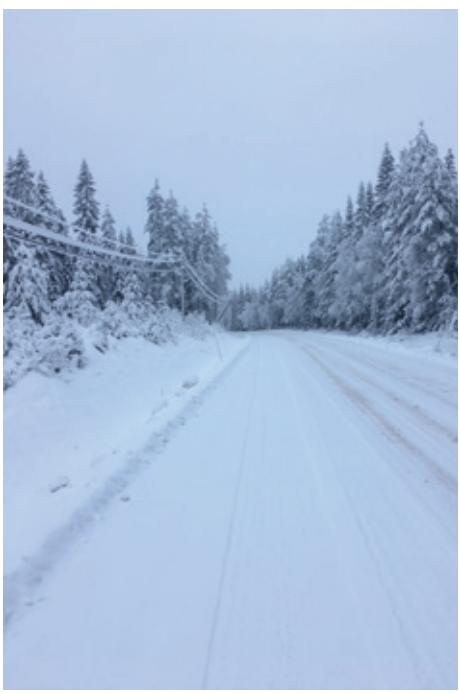

Inlinern im Aischgrund

Am 11.7. war unsere erste gemeinsame Inliner-Tour durch den Aischgrund geplant. Erlaubt durch Corona, wollten wir uns in Gutenstetten treffen und auf einem Rundkurs die Radwege im Aischgrund erkunden. Und was passiert? Das „Jahrhunderthochwasser“ macht uns einen Strich durch die Rechnung und begräbt die Radwege in den Fluten.
Aber wir werden einen neuen Anlauf starten und hoffentlich dann bei schönem Wetter unsere Runden drehen.
Ich hoffe, ihr seid alle halbwegs glimpflich durch das Hochwasser gekommen und habt nicht zu viele Schäden erlitten.

Viele Grüße,
Eure Barbara

Hier könnte Ihre Anzeige stehen!

Werden auch Sie Werbepartnerbei uns und unterstützen Sie die Arbeit des Skiclub Neustadt an der Aisch mit Ihrem Inserat.

Ihr Ansprechpartner in Sachen Anzeigenschaltung:

Förderverein Skiclub Neustadt/Aisch e. V.

Vorsitzender
Thomas Richter
Dorfstraße 22
91085 Weisendorf
Tel.: 09132 7359618
E-Mail:
richter.rothenberg@gmx.de

SKICLUB NEUSTADT
AN DER AISCH

Gesamtübersicht Ausbildung in der DSV-Ski- und Snowboardlehrerschule

DOSB Rahmen-richtlinien	Alpin	Snowboard	Telemark	Nordic	Skitour	Ski-Inline
Trainer A (80 LE)	DSV-Skilehrer (120 LE)	DSV-Snowboard-lehrer (120 LE)	DSV-Skileherer (120 LE)	DSV-Skilehrer (90 LE)	DSV-Skitourenführer (110 LE)	
Trainer B (60 LE)	DSV-Instructor (60 LE)					
Trainer C (120 LE)	Grundstufe (120 LE)					DSV-Trainer C Ski-Inline (120 LE)

Voraussetzung für die Ausbildung mit Unterstützung des Vereins ist die Mitgliedschaft und ein vorbildliches Engagement im Vereinsleben.

Mountainbike-Training mit Louis

Bereits letztes Jahr haben wir einen Fahrradausflug nach Rennhofen in den dortigen Biergarten veranstaltet. Wegen der vielen Interessierten haben wir uns dazu entschlossen ein Training für MTB-Begeisterte anzubieten. Glücklicherweise ist Louis van Zweeden seit letztem Jahr geprüfter Mountainbike Guide und konnte einen Schnuppertag organisieren und leiten. An einem Sonntag im Juni meinte es der Wettergott gut mit uns und wir starteten pünktlich um 12:00 Uhr das Training mit einem Bike-Check.
Sind alle Bremsen in Takt? Wackelt irgendetwas am Fahrrad, was eigentlich nicht wackeln sollte? Funktioniert die Gangschaltung korrekt? Sind alle Dämpfer soweit funktionsfähig? Nachdem die Räder überprüft waren konnten wir mit dem technischen Teil beginnen. Louis zeigte uns wie wir Hindernisse anfahren müssen und wie wir sowohl Vorderrad als auch Hinterrad nach oben ziehen können, um sicher Stufen oder Baumstämme zu überqueren. Nach ein paar kleinen Spielen (wer kann am längsten in einem räumlich begrenzten Viereck fahren, ohne absteigen zu müssen oder das Viereck zu verlassen) gingen wir noch auf eine kleine Tour in Richtung Waldbad. Louis hat uns dort zwei Trails gezeigt, diese sind wir erst abgelaufen, um alle Passagen kennen zu lernen und im Anschluss ist jeder die beiden kurzen Trails auch gefahren. Dickes Lob gab es von unserem Trainer.
Nach insgesamt 2,5 Stunden war der erste Schnuppertag vorbei. Die Teilnehmer haben sich mit einem Lächeln verabschiedet und konnten nach Hause fahren. Wir werden ein regelmäßiges MTB-Training anbieten und dieses bis ca. Ende September laufen lassen.
Vielen Dank nochmal an Louis, er wird alle weiteren Fahrrad-Trainings leiten und uns sicher durch die Wälder führen. Wir freuen uns auf viele weitere Trailfahrten mit euch allen.

Mit sportlichen Grüßen
Louis und Julian

Fakeanzeige – So hätte eine Ausfahrt aussehen können

Ich freute mich schon die ganze Woche auf unsere neue Februarausfahrt. Endlich war es so weit und wir fuhren am Samstag von der Jean-Paul-Allee los in Richtung Zermatt in die Schweiz. Die Fahrt ist komplett ausgebucht. Mit einem vollen Bus des Wild-Unternehmens fuhren wir mit 56 Skibegeisterten los. Die lange Fahrt von insgesamt 10 Stunden konnten wir in Kauf nehmen, denn das dortige Skigebiet rund ums kleine Matterhorn ist atemberaubend.

Der Wettergott hat uns eine tolle und sonnige Woche beschert, nachdem es die vorherige Woche insgesamt 1,5 Meter Neuschnee gegeben hat. Angekommen im Hotel half die Skigruppe zusammen, um alle Koffer und Skiutensilien auszuladen. So konnte der Bus binnen 15 min entladen werden, vielen Dank an alle helfenden Hände. Nachdem jeder sein Zimmer bezogen hat gab es ein leckeres Abendessen. Fischfilet mit Salzkartoffeln, Zwiebelrostbraten, Käsespätzle, Hirschragout… Das Essen war fantastisch und wurde von einer Dessertvielfalt abgerundet. Die Übungsleiter saßen nach dem Essen kurz zusammen und teilten die Gruppen ein. Wir konnten in Summe eine Kidsgruppe und zwei Jugendgruppen einteilen, das hat uns als Skiclub sehr gefreut. Insgesamt hatten wir acht Gruppen mit einer durchschnittlichen Größe von sechs Skifahren plus Übungsleiter. Ein paar sonnigen und sportlichen Skitagen steht nun nichts mehr im Weg.

Am kommenden Tag wurden wir von der Sonne am Berg begrüßt. Die Schneebedingungen hätten besser nicht sein können und wir konnten einen großartigen ersten Skitag in den Schweizer Alpen genießen. Der zweite Tag glich dem ersten mit viel Sonnenschein und sehr guten Pistenverhältnissen. Am dritten Tag wagten sich die ersten Gruppen bis auf die Spitze des kleinen Matterhorns. Nachdem wir uns an die Höhe von deutlich über 3000m gewohnt hatten, konnten eine Jugendgruppe und eine Erwachsenengruppe die großen Gondeln in Richtung Gipfel und wir bewegten uns am Berg auf 3.899m ü. M. Die dortige Höhe macht das Skifahren natürlich nicht einfacher, die Aussicht dort ist aber spektakulär. Mit Blick auf das Matterhorn konnten wir bis ins Tal abfahren, eine Höhendifferenz von 2.375m. Unten angekommen waren alle aus der Puste, niemand konnte sich allerdings das Lachen verkneifen. Leider war nun die Hälfte der Woche vorbei. Das „Bergfest“ feierten wir im Hotel mit leckerem Essen und dem ein oder anderem Kaltgetränk. Bis in die Nacht hatten wir gefeiert, getanzt und gelacht. Trotz der etwas kürzeren Nacht konnte am folgenden Tag der Skikurs wie gewohnt um 8:30 Uhr am Berg beginnen. Der vierte und fünfte Tag war dann etwas technischer und unsere Übungsleiter haben jedem Kursteilnehmer den ein oder

anderen Tipp zur Verbesserung des eigenen Könnens mitgegeben.
Die Woche ist vergangen wie im Flug und wir mussten uns nach sechs tollen Skitagen am Samstagmorgen wieder in Richtung Neustadt Aisch begeben. Vielen Dank an der Stelle an alle Teilnehmer, an alle Organisatoren, das Busunternehmen sowie dem Hotel in Zermatt für die Unterkunft und das Essen…

So oder so ähnlich hätte ein Artikel einer Ausfahrt der vergangenen Skisaison aussehen können. Leider war es uns nicht möglich eine Ausfahrt anzubieten – die damaligen Reisebeschränkungen hatten uns ein Strich durch die Rechnung gemacht.

Wir hoffen kommende Saison wieder alle unsere geplanten Ausfahrten durchführen zu können und eine (halbwegs) normale Skisaison haben werden.

Wir freuen uns auf jede einzelne Ausfahrt kommende Saison und auf euch als Teilnehmer. Wir wünschen allen eine schöne Zeit und hoffen euch bald wieder persönlich treffen zu können.

In Vertretung
für die gesamte Vorstandschaft

Euer Julian

Besuchen Sie uns auf unserer Homepage:
www.beck-holz.de

Produkte, Ausführung
und Bau in Meisterqualität

Beck & Sohn GmbH · Dürrnbuch 49
91448 Emskirchen · Tel. 09102/997999
Fax 09102/997997 · info@beck-holz.de

beck

- Planung
- Zimmerei
- Holzhausbau
- Innenausbau
- Renovierung
- Treppen
- Holzhandel

Der Förderverein Skiclub Neustadt a. d. Aisch e. V. sagt allen Spendern und Helfern herzlichen Dank!

Liebe Leserin, lieber Leser,
nach Durchsicht dieses Heftes wird sich so mancher fragen: Ein derart immenses Programm über das ganze Jahr hinweg braucht doch nicht nur viele Idealisten, sondern auch eine Menge Geld! Das ist richtig! Durch erheblichen ehrenamtlichen Einsatz und durch die materielle Unterstützung durch Freunde und Gönner aus Neustadt und der Umgebung muss stets das noch notwendige Geld für die gemeinnützige Arbeit, den Sportbetrieb in unserem Verein, „zusammengekratzt“ werden.

Wir danken allen, die uns so treu unterstützen:

Wir danken den Inserenten in diesem Heft!

Wir danken allen Firmen für ihre ganzjährigen Geld- und Sachspenden!

Hinweis: Der Förderverein Skiclub Neustadt a. d. Aisch e. V. ist ein gemeinnütziger Verein; Spenden an ihn sind voll steuerabzugsfähig.
Sie erhalten eine Spendenquittung.

Spendenkonten des Fördervereins Skiclub Neustadt/Aisch:

VR-Bank Uffenheim-Neustadt/A.
IBAN: DE77 7606 9559 0100 0541 19 BIC: GENODEF1NEA

Sparkasse im Landkreis NEA-BW
IBAN: DE90 7625 1020 0221 0099 88 BIC: BYLADEM1NEA

Wir bieten Sponsoren u. a. folgende Werbemöglichkeiten:

- **Inserate in der Saison-Programmbroschüre**
- **Werbung auf Ausschreibungen und Urkunden bei Skirennen**
- **Werbung auf Trainingsanzügen, T-Shirts, Torflaggen usw.**
- **Transparente im Zielraum bei Skirennen**
- **Werbung auf der Skiclub-Homepage www.skiclub-neustadt.de**

Nähere Informationen unter Tel. 0 91 32 – 7 35 96 18

Der Vorstand des Fördervereins Skiclub Neustadt a. d. Aisch e. V.

Thomas Richter	**Bernd v. d. Heyd**	**Mandy Schüler**
Neustadt/Aisch	Neustadt/Aisch	Neustadt/Aisch
1. Vorsitzender	2. Vorsitzender	Kassiererin

Preise für Inserate im Skiclub-Programmheft

Das Programmheft erscheint jährlich im September in einer Auflage von 2000 Exemplaren. Verteilung in Sparkassen, Banken, Geschäften und Skiinteressenten in Mittelfranken.

Anordnung und Inseratgröße (Breite x Höhe) ohne Beschnittzugaben!	Preise 4/4 farbig	Preise Schwarz-weiß
1 Seiten Innenteil 128 mm x 185 mm	**270,--**€	**190,--**€
1/2 Seite Innenteil 128 mm x 90 mm oder 60 mm x 185 mm	**190,--**€	**140,--**€
1/4 Seite Innenteil 128 mm x 45 mm oder 60 mm x 90 mm	**120,--**€	**90,--**€
Umschlagseite innen DIN A5	**290,--**€	
Umschlagrückseite DIN A5	**310,--**€	
Jeweils zuzüglich gesetzl. Mehrwehrtsteuer.		
Informationen und Bestellung über richter.rothenberg@gmx.de oder Telefon 0 91 32 – 7 35 96 18.		